



Statistische Berichte

# Sozialversicherungspflichtig beschäftigte Arbeitnehmer in Bayern am 30. Juni 2023

Teil I der Ergebnisse der Beschäftigungsstatistik  
der Bundesagentur für Arbeit



A VI 5 j 2023  
Hrsg. im Dezember 2024  
Bestellnr. A6501C 202300

## Zeichenerklärung

- 0 mehr als nichts, aber weniger als die Hälfte der kleinsten in der Tabelle nachgewiesenen Einheit
- nichts vorhanden oder keine Veränderung
- / keine Angaben, da Zahlen nicht sicher genug
- Zahlenwert unbekannt, geheimzuhalten oder nicht rechenbar
- ... Angabe fällt später an
- X Tabellenfach gesperrt, da Aussage nicht sinnvoll
- ( ) Nachweis unter dem Vorbehalt, dass der Zahlenwert erhebliche Fehler aufweisen kann
- p vorläufiges Ergebnis
- r berichtigtes Ergebnis
- s geschätztes Ergebnis
- D Durchschnitt
- ≙ entspricht

## Auf- und Abrunden

Im Allgemeinen ist ohne Rücksicht auf die Endsummen auf- bzw. abgerundet worden. Deshalb können sich bei der Summierung von Einzelangaben geringfügige Abweichungen zu den ausgewiesenen Endsummen ergeben. Bei der Aufgliederung der Gesamtheit in Prozent kann die Summe der Einzelwerte wegen Rundens vom Wert 100 % abweichen. Eine Abstimmung auf 100 % erfolgt im Allgemeinen nicht.

## Publikationsservice

Das Bayerische Landesamt für Statistik veröffentlicht jährlich über 400 Publikationen. Das aktuelle Veröffentlichungsverzeichnis ist im Internet als Datei verfügbar, kann aber auch als Druckversion kostenlos zugesandt werden.

### Kostenlos

ist der Download der meisten Veröffentlichungen, z.B. von Statistischen Berichten (PDF- oder Excel-Format).

### Kostenpflichtig

sind alle Printversionen (auch von Statistischen Berichten), Datenträger und ausgewählte Dateien (z.B. von Verzeichnissen, von Beiträgen, vom Jahrbuch).

### Publikationsservice

 Alle Veröffentlichungen sind im Internet verfügbar unter [www.statistik.bayern.de/produkte](http://www.statistik.bayern.de/produkte)

## Impressum

### Statistische Berichte

bieten in tabellarischer Form neuestes Zahlenmaterial der jeweiligen Erhebung. Dieses wird, soweit erforderlich, methodisch erläutert und kurz kommentiert.

### Herausgeber, Druck und Vertrieb

Bayerisches Landesamt für Statistik  
Nürnberger Straße 95  
90762 Fürth

### Papier

Gedruckt auf umweltfreundlichem Papier, chlorfrei gebleicht.

### Vertrieb

E-Mail [vertrieb@statistik.bayern.de](mailto:vertrieb@statistik.bayern.de)  
Telefon 0911 98208-6311  
Telefax 0911 98208-96638

### Auskunftsdienst

E-Mail [info@statistik.bayern.de](mailto:info@statistik.bayern.de)  
Telefon 0911 98208-6563  
Telefax 0911 98208-96563

© **Bayerisches Landesamt für Statistik, Fürth 2024**  
Vervielfältigung und Verbreitung, auch auszugsweise, mit Quellenangabe gestattet.

**Hinweis:** Diese Druckschrift wird im Rahmen der Öffentlichkeitsarbeit der Bayerischen Staatsregierung herausgegeben. Sie darf weder von Parteien noch von Wahlwerbern oder Wahlhelfern im Zeitraum von fünf Monaten vor einer Wahl zum Zwecke der Wahlwerbung verwendet werden. Dies gilt für Landtags-, Bundestags-, Kommunal- und Europawahlen. Missbräuchlich ist während dieser Zeit insbesondere die Verteilung auf Wahlveranstaltungen, an Informationsständen der Parteien sowie das Einlegen, Aufdrucken und Aufkleben parteipolitischer Informationen oder Werbemittel. Untersagt ist gleichfalls die Weitergabe an Dritte zum Zwecke der Wahlwerbung. Auch ohne zeitlichen Bezug zu einer bevorstehenden Wahl darf die Druckschrift nicht in einer Weise verwendet werden, die als Parteinahme der Staatsregierung zugunsten einzelner politischer Gruppen verstanden werden könnte. Den Parteien ist es gestattet, die Druckschrift zur Unterrichtung ihrer eigenen Mitglieder zu verwenden.

## Inhaltsübersicht

<b>Vorbemerkungen</b> .....	<b>4</b>
Methodische Erläuterungen .....	4
Begriffliche Erläuterungen .....	8
<b>Abbildungen</b>	
1. Von der Meldung des Arbeitgebers zur Statistik .....	13
2. Veränderung der sozialversicherungspflichtig Beschäftigten am Arbeitsort in den kreisfreien Städten und Landkreisen Bayerns am 30. Juni 2023 gegenüber dem Vorjahr .....	14
3. Anteil der Ausländer an allen sozialversicherungspflichtig Beschäftigten am Arbeitsort in den kreisfreien Städten und Landkreisen Bayerns am 30. Juni 2023 .....	15
4. Entwicklung der sozialversicherungspflichtig Beschäftigten am Arbeitsort in Bayern seit 2005 nach Geschlecht, Ausländern und Teilzeit jeweils zum 30. Juni .....	16
5. Sozialversicherungspflichtig Beschäftigte am Arbeitsort in Bayern seit 2005 jeweils zum Quartalsende .....	16
6. Vergleich der Altersstrukturen der sozialversicherungspflichtig Beschäftigten am Arbeitsort in Bayern 2013 und 2023 jeweils zum 30. Juni .....	17
7. Sozialversicherungspflichtig Beschäftigte am Arbeitsort in Bayern am 30. Juni 2023 nach Wirtschaftsabschnitten und Geschlecht .....	18
8. Sozialversicherungspflichtig Beschäftigte am Arbeitsort in Bayern am 30. Juni 2023 nach Wirtschaftsabschnitten, Teilzeitbeschäftigten und Ausländern .....	19
<b>Tabellen</b>	
1. Strukturdaten über sozialversicherungspflichtig Beschäftigte am Arbeitsort in Bayern am 30. Juni 2023 .....	20
1a. Strukturdaten über sozialversicherungspflichtig Beschäftigte am Wohnort in Bayern am 30. Juni 2023 .....	21
2. Sozialversicherungspflichtig Beschäftigte am Arbeitsort in Bayern seit 2005 jeweils zum 30. Juni nach Vollzeit-/Teilzeitbeschäftigung, Wirtschaftsbereichen sowie nach Geschlecht .....	22
2a. Sozialversicherungspflichtig Beschäftigte am Wohnort in Bayern seit 2005 jeweils zum 30. Juni nach Vollzeit-/Teilzeitbeschäftigung, Wirtschaftsbereichen sowie nach Geschlecht .....	23
3. Sozialversicherungspflichtig Beschäftigte am Arbeitsort sowie am Wohnort in den kreisfreien Städten und Landkreisen Bayerns am 30. Juni 2023 nach Wirtschaftsbereichen, Geschlecht, Teilzeitbeschäftigung und Staatsangehörigkeit .....	24
4. Sozialversicherungspflichtig Beschäftigte am Arbeitsort in Bayern am 30. Juni 2023 nach Wirtschaftsabschnitten und ausgewählten Wirtschaftsabteilungen, nach Vollzeit- und Teilzeitbeschäftigten, Auszubildenden, Deutschen und Ausländern sowie nach Geschlecht .....	30
5. Sozialversicherungspflichtig Beschäftigte am Arbeitsort in Bayern am 30. Juni 2023 nach zusammengefassten Wirtschaftsabschnitten, deutschen und ausländischen Beschäftigten und Altersgruppen sowie nach Geschlecht .....	32
6. Sozialversicherungspflichtig Beschäftigte am Arbeitsort in Bayern am 30. Juni 2023 nach zusammengefassten Wirtschaftsabschnitten, Altersgruppen, Ausländern, Berufsausbildungsabschluss und Geschlecht .....	35
7. Ausländische sozialversicherungspflichtig Beschäftigte am Arbeitsort in Bayern am 30. Juni 2023 nach zusammengefassten Wirtschaftsabschnitten, Altersgruppen, ausgewählten Staatsangehörigkeiten sowie nach Geschlecht .....	36
8. Sozialversicherungspflichtig Beschäftigte am Arbeitsort in den kreisfreien Städten und Landkreisen Bayerns am 30. Juni 2023 nach Deutschen und Ausländern, Vollzeit- und Teilzeitbeschäftigten sowie nach Geschlecht .....	38
9. Sozialversicherungspflichtig Beschäftigte am Arbeitsort in den kreisfreien Städten und Landkreisen Bayerns am 30. Juni 2023 nach Wirtschaftsabschnitten sowie nach Geschlecht .....	42
10. Sozialversicherungspflichtig Beschäftigte am Wohnort in Bayern am 30. Juni 2023 nach beruflicher Gliederung und Ausbildungsabschlüssen sowie nach Geschlecht .....	50
11. Sozialversicherungspflichtig Beschäftigte am Wohnort in den kreisfreien Städten und Landkreisen Bayerns am 30. Juni 2023 nach Geschlecht, Ausbildungsabschlüssen, Altersklassen sowie Auszubildenden .....	52
12. Sozialversicherungspflichtig Beschäftigte am Wohnort in Bayern am 30. Juni 2023 nach beruflicher Gliederung, Vollzeit- und Teilzeitbeschäftigten, Auszubildenden, Ausländern sowie nach Geschlecht .....	60
<b>Anhang</b>	
Klassifikation der Wirtschaftszweige, Ausgabe 2008 (WZ 2008)	
- Bezeichnung der Abschnitte .....	62
Klassifikation der Wirtschaftszweige, Ausgabe 2008 (WZ 2008)	
- Tiefengliederung bis zur Ebene der Wirtschaftsgruppen .....	63

## Vorbemerkungen

In diesem Bericht werden Ergebnisse über die sozialversicherungspflichtig beschäftigten Arbeitnehmerinnen und Arbeitnehmer in tiefer wirtschaftlicher und regionaler Gliederung (Kreisebene) sowie nach demografischen und erwerbsstatistischen Merkmalen, wie z. B. Alter und Geschlecht, jeweils zum 30. Juni bereitgestellt. Die Basis hierfür bilden Auswertungen aus der Beschäftigungsstatistik der Bundesagentur für Arbeit.

Zusätzlich erscheinen jährlich, jeweils zum Stichtag 30. Juni, ein Bericht über die sozialversicherungspflichtig Beschäftigten in den Gemeinden sowie ein Bericht mit Auswertungen zum Pendlerverhalten der Beschäftigten.

Beginnend mit der Aufbereitung des Datenmaterials zum Stichtag 31. März 2003 kam im bayerischen Landesamt für Statistik ein neues Tabellenprogramm zum Einsatz, mit dem die Berichterstattung gegenüber früheren Stichtagen ausgeweitet wurde. Damit kann dem Informationsbedürfnis der Nutzerinnen und Nutzer der Beschäftigungsstatistik noch mehr als bisher Rechnung getragen werden. Im Zuge der Umstellung auf das neue Tabellenprogramm fand zugleich auch eine Anpassung an die Aufbereitungspraxis der Bundesagentur für Arbeit statt. Dies führte dazu, dass – im Gegensatz zu früheren Aufbereitungen – fehlerhafte Signierungen zu einzelnen Merkmalen im Datenmaterial nicht mehr sachlogisch korrigiert, sondern konsequent als Fälle „Ohne Angabe“ gekennzeichnet wurden.

Mit Inkrafttreten des Gesetzes zur Neuordnung der geringfügigen Beschäftigungsverhältnisse zum 1. April 1999 wurde die Beitragspflicht zur Sozialversicherung auf einen Teil der bis dahin von der Beitragszahlung nicht erfassten geringfügigen Beschäftigungsverhältnisse ausgeweitet. Soweit Personen ausschließlich beitragspflichtige geringfügige Beschäftigungsverhältnisse ausüben, sind sie in den Nachweisungen dieser Veröffentlichung nicht enthalten.

Bedingt durch die Neuordnung des Meldeverfahrens wurde die Aufbereitung der Beschäftigungsstatistik bei der Bundesagentur für Arbeit zum Berichtsstichtag 30. Juni 1999 auf ein neues Verfahren umgestellt. Dies hat zur Folge, dass die direkte Vergleichbarkeit mit Auswertungen zu früheren Stichtagen aus methodischer Sicht nur eingeschränkt gegeben ist.

Ferner haben die Ergebnisse der Beschäftigungsstatistik bis drei Jahre nach dem Stichtag vorläufigen Charakter. Die Bundesagentur für Arbeit behält sich vor, diese in begründeten Fällen innerhalb dieses Zeitraums zu ändern.

Die in dieser Veröffentlichung dargestellten Ergebnisse beruhen auf Online-Auswertungen aus einer Ergebnisdatenbank der Beschäftigungsstatistik der Bundesagentur für Arbeit.

## Methodische Erläuterungen

### Einführung

Die Beschäftigungsstatistik beruht auf dem integrierten Meldeverfahren zur Sozialversicherung (gesetzliche Kranken-/Renten- und Pflegeversicherung) und zur Arbeitslosenversicherung der Bundesagentur für Arbeit, das mit Wirkung vom 1. Januar 1973 im früheren Bundesgebiet und nach der Wiedervereinigung auch in den neuen Ländern und Berlin-Ost eingeführt worden ist. Eine vollständige Überarbeitung und Neugestaltung des Verfahrens erfolgte zum 1. Januar 1999. Dieses Verfahren verlangt von den Arbeitgebern für alle sozialversicherungspflichtig beschäftigten Arbeitnehmerinnen und Arbeitnehmer („Beschäftigte“) einheitliche und automationsgerechte Meldungen über demografische, erwerbsstatistische und sozialversicherungsrechtliche Tatbestände. Die maschinelle Verarbeitung der anfallenden Meldungen ermöglicht sowohl Auswertungen zur kurzfristigen, laufenden Arbeitsmarkt- und Konjunkturbeobachtung als auch weitergehende Strukturanalysen und -vergleiche in größeren Zeitabständen.

Der inzwischen eingetretene Wandel von Bildungs- und Beschäftigungsstrukturen und die Änderung rechtlicher Grundlagen (SGB IV § 28a Abs. 3 Nr. 5) erforderten eine Modernisierung des Erhebungsverfahrens, um auch in Zukunft eine sachgerechte Berichterstattung aus der Beschäftigungsstatistik zu ermöglichen. Kernelement der Reform war die Entwicklung und Einführung der neuen Klassifikation der Berufe 2010. Um diese Klassifikation auch für die Beschäftigungsstatistik nutzen zu können, musste der Tätigkeitsschlüssel für die Arbeitgebermeldungen geändert werden. Gleichzeitig wurde auch die Angabe zur Ausbildung im Tätigkeitsschlüssel modernisiert: Statt einer gemischten Angabe können jetzt schulische und berufliche Ausbildung getrennt angegeben werden und auch die Zuordnung heutiger Ausbildungen, wie z. B. Bachelorabschlüsse, wurde ermöglicht. Daneben wurde die Differenzierung der Angaben zu Teilzeit (unter bzw. über 18 Stunden) gestrichen, einerseits um die Belastung der Arbeitgeber zu vermindern, andererseits weil die Auswertung in dieser Differenzierung wegen Erfassungsungenauigkeiten ohnehin in der Statistik kaum genutzt werden konnte.

Insbesondere beim Beruf ergeben sich durch die Umstellung auf die neue „Klassifikation der Berufe 2010“ (KldB 2010) erhebliche Unterschiede, sodass ein Vergleich mit den Ergebnissen vor dem Stichtag 30. Juni 2011 nur bedingt möglich ist.



Des Weiteren führte die Bundesagentur für Arbeit im August 2014 eine **Revision der Beschäftigungsstatistik** durch. Im Rahmen dieser Revision wurde u. a. der Kreis der sozialversicherungspflichtig Beschäftigten definitorisch erweitert. Die bedeutendsten neu hinzugekommenen Gruppen sind die behinderten Menschen in anerkannten Werkstätten sowie Personen, die ein freiwilliges soziales oder ökologisches Jahr oder einen Bundesfreiwilligendienst leisten. Die Bundesagentur für Arbeit revidierte die Daten der sozialversicherungspflichtig Beschäftigten rückwirkend bis 1999. Die bereits veröffentlichten statistischen Berichte zu den sozialversicherungspflichtig Beschäftigten bis zum Stichtag 30. Juni 2013 werden in Bayern nicht revidiert.

Nähere Informationen zur Revision der Beschäftigungsstatistik finden Sie in dem entsprechenden Methodenbericht der Bundesagentur für Arbeit:

[https://statistik.arbeitsagentur.de/DE/Statischer-Content/Grundlagen/Methodik-Qualitaet/Methodenberichte/Beschaeftigungsstatistik/Generische-Publikationen/Methodenbericht-Beschaeftigungsstatistik-Revision-2014.pdf?\\_\\_blob=publicationFile&v=8](https://statistik.arbeitsagentur.de/DE/Statischer-Content/Grundlagen/Methodik-Qualitaet/Methodenberichte/Beschaeftigungsstatistik/Generische-Publikationen/Methodenbericht-Beschaeftigungsstatistik-Revision-2014.pdf?__blob=publicationFile&v=8)

Aufgrund von Datenverarbeitungsfehlern waren die endgültigen Werte des Berichtsmonats Juni 2016 leicht untererfasst.

Nähere Informationen hierzu finden Sie in folgendem Methodenbericht der Bundesagentur für Arbeit:

[https://statistik.arbeitsagentur.de/DE/Statischer-Content/Grundlagen/Methodik-Qualitaet/Methodenberichte/Beschaeftigungsstatistik/Generische-Publikationen/Methodenbericht-Revision-der-Beschaeftigungsstatistik-2017.pdf?\\_\\_blob=publicationFile&v=5](https://statistik.arbeitsagentur.de/DE/Statischer-Content/Grundlagen/Methodik-Qualitaet/Methodenberichte/Beschaeftigungsstatistik/Generische-Publikationen/Methodenbericht-Revision-der-Beschaeftigungsstatistik-2017.pdf?__blob=publicationFile&v=5)

Die korrigierten Werte wurden bei Zeitreihenangaben in diesem Bericht bereits berücksichtigt. Differenzen können sich allerdings zu früheren Veröffentlichungen ergeben.

Zudem hat sich ab dem Berichtsjahr 2021 die Zählweise von ausländischen Personen im Vergleich zu früheren Publikationen geändert. Staatenlose und Personen ohne Angabe zur Staatsangehörigkeit werden nun nicht mehr unter „Keine Angabe“, sondern zu den ausländischen Personen gezählt.

Nähere Informationen hierzu finden Sie in folgendem Methodenbericht der Bundesagentur für Arbeit:

[https://statistik.arbeitsagentur.de/DE/Statischer-Content/Grundlagen/Methodik-Qualitaet/Methodenberichte/Uebergreifend/Generische-Publikationen/Hintergrundinfo-Zuordnung-von-Staatenlosen.pdf?\\_\\_blob=publicationFile&v=7](https://statistik.arbeitsagentur.de/DE/Statischer-Content/Grundlagen/Methodik-Qualitaet/Methodenberichte/Uebergreifend/Generische-Publikationen/Hintergrundinfo-Zuordnung-von-Staatenlosen.pdf?__blob=publicationFile&v=7)

Im Dezember 2023 wurde durch die Bundesagentur für Arbeit eine Revision durchgeführt, die fortan eine verbesserte regionale Zuordnung von Beschäftigten nach dem Arbeits- und Wohnort zur Folge hatte. Die Ermittlung des Arbeitsortes wurde dabei um die Verwendung von georeferenzierten Adressdaten des Bundesamtes für Kartographie und Geodäsie ergänzt. Dadurch wurde insbesondere für Gewerbe- und Industriegebiete, die sich über mehrere Gemeinden erstrecken, eine präzisere Zuordnung möglich. Beim Wohnort erfolgte eine Verbesserung des Abgleichs zwischen Gemeinden und Ortsbezeichnungen und eine Erweiterung des Gültigkeitszeitraums für Orte. Zudem wurden die Arbeitsortdaten für den Zeitraum ab Januar 2018 und die Wohnortdaten ab Januar 2013 revidiert. Es handelte sich um eine partielle Revision, da die Anzahl von Beschäftigten und Beschäftigungsbetrieben insgesamt unverändert blieb. Die korrigierten Werte wurden bei Zeitreihenangaben in diesem Bericht bereits berücksichtigt. Differenzen können sich allerdings zu früheren Veröffentlichungen ergeben. Die bereits veröffentlichten statistischen Berichte zu den sozialversicherungspflichtig Beschäftigten werden in Bayern nicht revidiert.

Nähere Informationen zur Revision der Beschäftigungsstatistik 2023 finden Sie in dem entsprechenden Methodenbericht der Bundesagentur für Arbeit:

[https://statistik.arbeitsagentur.de/DE/Statischer-Content/Grundlagen/Methodik-Qualitaet/Methodenberichte/Beschaeftigungsstatistik/Generische-Publikationen/Methodenbericht-Partielle-Revision-2023.pdf?\\_\\_blob=publicationFile&v=4](https://statistik.arbeitsagentur.de/DE/Statischer-Content/Grundlagen/Methodik-Qualitaet/Methodenberichte/Beschaeftigungsstatistik/Generische-Publikationen/Methodenbericht-Partielle-Revision-2023.pdf?__blob=publicationFile&v=4)

## Rechtsgrundlage

Die gesetzliche Grundlage für die Durchführung der Statistik sozialversicherungspflichtig Beschäftigter ist seit dem 1. Januar 1998 das Dritte Buch Sozialgesetzbuch – Arbeitsförderung – (SGB III) vom 24. März 1997 (BGBl. I S. 594) in der Fassung der zwischenzeitlich erfolgten Änderungen. Die Bundesagentur für Arbeit ist unverändert damit beauftragt, auf der Grundlage der Meldungen nach § 28a des Vierten Buches Sozialgesetzbuch – Sozialversicherung – (SGB IV vom 23. Dezember 1976 (BGBl. I S. 3845)) eine Statistik sozialversicherungspflichtig Beschäftigter zu erstellen. Aufgabe der Statistischen Ämter des Bundes und der Länder ist es, in Ergänzung dazu im Rahmen des erwerbsstatistischen Gesamtsystems wichtige Tabellen und Dateien zu erstellen, für allgemeine Zwecke zu veröffentlichen und sie mit den Beschäftigten- und Entgelttabellen aus anderen Quellen zu koordinieren. Die Bundesagentur für Arbeit stellt dem Statistischen Bundesamt und den Statistischen Ämtern der Länder die hierfür erforderlichen Daten zu sozialversicherungspflichtig Beschäftigten gemäß § 282a Abs. 2 SGB III zur Verfügung.

## Auskunftspflichtige

Auskunftspflichtig sind gemäß den Vorschriften der Verordnung über die Erfassung und Übermittlung von Daten für die Träger der Sozialversicherung (Datenerfassungs- und Datenübermittlungsverordnung - DEÜV) die Arbeitgeber. Sie müssen an die Träger der Sozialversicherung Meldungen verschiedenen Inhalts über die in ihren Betrieben sozialversicherungspflichtig Beschäftigten erstatten. Anlass, Form und Fristen für diese richten sich nach den Vorschriften des zweiten Abschnittes der DEÜV (§§ 6, 8 bis 13).

## Erfasster Personenkreis

Der Personenkreis, für den Meldungen im Rahmen des integrierten Meldeverfahrens zur Sozialversicherung zu erstatten sind, ist in § 3 DEÜV festgelegt. Die Abgrenzung der hier publizierten Beschäftigtenzahlen wird im Abschnitt „Begriffliche Erläuterungen“ erklärt.

Nach den Ergebnissen der Repräsentativstatistik über die Bevölkerung und den Arbeitsmarkt (Mikrozensus) stellen sozialversicherungspflichtig Beschäftigte einen Anteil von vier Fünftel an allen Erwerbstätigen.

Bedingt durch die Beschäftigtenstruktur in den einzelnen Wirtschaftszweigen ergibt sich aber, dass die Gesamtheit der Erwerbstätigen eines Wirtschaftszweiges durch die Ergebnisse der Beschäftigungsstatistik unterschiedlich stark repräsentiert wird. Während im Verarbeitenden Gewerbe der weitaus überwiegende Teil der Erwerbstätigen der Sozialversicherungspflicht unterliegt, ist der Deckungsgrad der Beschäftigungsstatistik in anderen Wirtschaftszweigen mit hohen Anteilen Selbständiger, mithelfender Familienangehöriger, Beamter sowie geringfügig Beschäftigter entscheidend geringer (z. B. Land- und Forstwirtschaft, Handel, Instandhaltung und Reparatur von Kraftfahrzeugen und Gebrauchsgütern, öffentliche Verwaltung, Verteidigung, Sozialversicherung).

Je nach Wirtschaftsstruktur weist der Deckungsgrad auch in regionaler Gliederung entsprechende Unterschiede auf.

## Meldeweg und Art der Meldungen

Im zweiten Abschnitt der Datenerfassungs- und -übermittlungsverordnung (DEÜV) werden sämtliche im Rahmen des integrierten Meldeverfahrens zur Sozialversicherung möglichen Meldungen mit den jeweils zu beachtenden Meldefristen genannt. Nach dem (Melde-)Anlass werden unterschieden:

- die Anmeldung (§ 6 DEÜV) bei Aufnahme einer versicherungspflichtigen Beschäftigung,
- die Abmeldung (§ 8 DEÜV) bei Beendigung einer versicherungspflichtigen Beschäftigung,
- die Unterbrechungsmeldung (§ 9 DEÜV) bei Unterbrechung einer versicherungspflichtigen Beschäftigung durch Wegfall des Anspruchs auf Arbeitsentgelt für mindestens einen Kalendermonat,
- die Jahresmeldung (§ 10 DEÜV) für jedes am 31. Dezember eines Jahres bestehende Beschäftigungsverhältnis (bis zum 15. Februar des Folgejahres),
- sonstige Meldungen (§ 12 DEÜV) bei einem Wechsel der Beitragsgruppe, des Personengruppenschlüssels, der Krankenkasse, bei Beendigung oder Beginn einer Berufsausbildung und/oder bei Wechsel von einer Betriebsstätte im Beitrittsgebiet zu einer Betriebsstätte im übrigen Bundesgebiet und umgekehrt.

Die Meldefristen wurden vereinheitlicht; alle Meldungen haben mit der nächsten Lohn- und Gehaltsabrechnung zu erfolgen, maximal jedoch innerhalb von sechs Wochen seit Eintritt des Ereignisses.

Darüber hinaus kann sich die Pflicht zur Abgabe einer Meldung auch bei einmaliger Zahlung beitragspflichtigen Entgelts ergeben (§ 11 DEÜV).

Die vom Arbeitgeber mitzuteilenden Merkmale und Tatbestände sind in § 28a Abs. 1 bis 3 SGB IV geregelt und umfassen u. a. die Adresse und Versicherungsnummer des/der Beschäftigten, demografische Merkmale, Angaben über die ausgeübte Tätigkeit sowie die Beitragsgruppen zur Kranken-, Renten- und Arbeitslosenversicherung.

Die Daten sind nach § 17 Abs. 1 DEÜV im eXtra-Standard durch https zu übertragen. Die gültige Version ist in den Gemeinsamen Grundsätzen nach § 95 des Vierten Buches Sozialgesetzbuch festgelegt. Zudem müssen beim Einsatz von https die Anforderungen in den Technischen Richtlinien des Bundesamtes für Sicherheit in der Informationstechnik berücksichtigt werden.

Ab Januar 2006 sind nur noch maschinell erstellte Meldungen mit gesicherter und verschlüsselter Datenübertragung innerhalb bestimmter Fristen zulässig. Dies wird durch eine Änderung des § 28a Abs. 1 SGB IV konkretisiert. Die Arbeitgeber übermitteln ihre Meldungen an die im Zulassungsbescheid bezeichneten Annahmestellen (über die zuständigen Krankenkassen oder die von ihnen beauftragten Einzugsstellen). Diese prüfen die Meldungen auf formale und inhaltliche Richtigkeit und nehmen – falls erforderlich – Korrekturen vor. Die Weiterleitung der von den Annahmestellen geprüften Daten erfolgt an die DSRV (Datenstelle der Rentenversicherung). Nach einer weiteren Prüfung werden die für die Arbeitsverwaltung relevanten Daten von der DSRV und der Deutschen Rentenversicherung „Knappschaft-Bahn-See“ an die Bundesagentur für Arbeit übermittelt.

Nach dem Gesetz zur Organisationsreform in der gesetzlichen Rentenversicherung (RVOrgG) vom 9. Dezember 2004 entfällt die Unterscheidung Arbeiter/Angestellte ab dem 1. Januar 2005 und wird durch den Begriff „Beschäftigte“ ersetzt.

Zum 1. Oktober 2005 erfolgte die strukturelle Änderung der Rentenversicherung (mit Umbenennung der Rentenversicherungsträger).

Die Bundesagentur für Arbeit führt für jeden Versicherten unter seiner Versicherungsnummer ein sogenanntes Versichertenkonto, auf dem alle eingehenden Meldungen in der Reihenfolge des Wirksamkeitsdatums gespeichert werden. Diese Versichertendatei bildet die Grundlage der Auszahlungen für statistische Zwecke.

### **Merkmale**

Als auswertbare Merkmale der Beschäftigungsstatistik stehen zur Verfügung:

- Altersjahr
- Geschlecht
- Staatsangehörigkeit
- Schul- und Berufsabschluss
- Auszubildende(r)
- Anforderungsniveau
- Vollzeit-/Teilzeitbeschäftigung
- Beruf (ausgeübte Tätigkeit)
- Wirtschaftszweig
- Arbeitsort und Wohnort

## Begriffliche Erläuterungen

### Sozialversicherungspflichtig Beschäftigte

Als sozialversicherungspflichtig Beschäftigte gelten Personen, die alle folgenden Kriterien erfüllen:

1. Eine Arbeitgebermeldung zur Sozialversicherung liegt vor.
2. Die Beschäftigung ist versicherungspflichtig in mindestens einem der Zweige der Sozialversicherung (Rentenversicherung, Krankenversicherung/Pflegeversicherung, Arbeitslosenversicherung).
3. Es handelt sich um eine abhängige Beschäftigung bzw. Arbeit, die im Allgemeinen gegen Entgelt entrichtet wird (Ausnahmen sind Unterbrechungstatbestände wie z. B. die Elternzeit).
4. Es wird mindestens eine Stunde pro Woche gearbeitet – soweit aus der Personengruppendefinition erkennbar.

Dazu gehören auch Personen, die aus einem sozialversicherungspflichtigen Beschäftigungsverhältnis zur Ableistung von gesetzlichen Dienstpflichten (z. B. Wehrübung) einberufen werden. Die Kategorie der sozialversicherungspflichtig Beschäftigten umfasst auch Auszubildende, Altersteilzeitbeschäftigte, Praktikantinnen und Praktikanten, Werkstudentinnen und Werkstudenten, behinderte Menschen in anerkannten Werkstätten oder gleichartigen Einrichtungen (seit der Revision 2014), Personen in Einrichtungen der Jugendhilfe, Berufsbildungswerken oder ähnlichen Einrichtungen für behinderte Menschen (seit der Revision 2014) sowie Personen, die ein freiwilliges soziales oder ökologisches Jahr oder einen Bundesfreiwilligendienst ableisten (seit der Revision 2014).

Daneben besteht in wenigen Fällen auch für Selbständige eine Versicherungspflicht in der Sozialversicherung.

Nicht zu den sozialversicherungspflichtig Beschäftigten zählen dagegen Beamtinnen und Beamte, der überwiegende Teil der Selbständigen und mithelfenden Familienangehörigen, Berufs- und Zeitsoldatinnen und -soldaten sowie Wehr- oder Zivildienstleistende (siehe o. g. Ausnahmen). Geringfügig Beschäftigte (sogenannte Minijobber) und kurzfristig Beschäftigte werden hier ebenfalls nicht nachgewiesen.

Ab dem Stichtag 1. April 1999 sind die gesetzlichen Regelungen zur Sozialversicherungspflicht geringfügiger Beschäftigungsverhältnisse grundlegend geändert bzw. ab dem Stichtag 1. April 2003 modifiziert worden. Nach der maßgebenden Regelung des § 8 SGB IV wird nach wie vor zwischen kurzfristigen Beschäftigungen auf der einen und geringfügig entlohnerten Tätigkeiten auf der anderen Seite unterschieden. Als „kurzfristig“ gilt eine Tätigkeit immer dann, wenn sie nach ihrer Eigenart oder im Voraus vertraglich auf höchstens drei Monate oder 70 Arbeitstage innerhalb eines Kalenderjahres begrenzt ist. Unter „geringfügig entlohnt“ versteht man Tätigkeiten, die eine bestimmte Einkommenshöchstgrenze nicht überschreiten. Diese steigt zum 1. Januar 2024 von 520 Euro auf 538 Euro.

Mit dem Gesetz zur Neuregelung der geringfügigen Beschäftigungsverhältnisse vom 24. März 1999 mit Wirkung vom 1. April 1999 bzw. mit der Modifizierung zum 1. April 2003 (Einführung der sogenannten „Mini-Jobs“ mit Nichtanrechnung des ersten Mini-Jobs auf eine bereits vorliegende Hauptbeschäftigung) sind Arbeitgeber verpflichtet, auch für Personen, die ausschließlich geringfügig entlohnte Tätigkeiten ausüben, pauschalierte Beiträge zu Kranken- und Rentenversicherung zu entrichten, wobei der Beitrag zur Rentenversicherung von den Beschäftigten zur Erlangung verbesserter Leistungsansprüche durch freiwillige Zuzahlung aufgestockt werden kann.

Ausschließlich geringfügig entlohnte Personen, die nur wegen der gesetzlichen Neuregelung in den Kreis der sozialversicherungspflichtig Beschäftigten gelangt sind, werden in den Tabellen dieser Fachserie bis auf Weiteres nicht nachgewiesen. Die Berichterstattung über diesen Personenkreis erfolgt gesondert durch die Bundesagentur für Arbeit.

Personen, die als einzige Tätigkeit eine kurzzeitige Beschäftigung im Sinne des § 8 Abs. 1 SGB IV ausüben, bleiben auch nach den neuen rechtlichen Regelungen von der Versicherungspflicht befreit und sind daher ebenfalls nicht in der Nachweisungsmasse dieser Veröffentlichung enthalten.

Für die Jahre der bisherigen Berichterstattung im Rahmen dieser Veröffentlichungsreihe waren folgende Euro-Beträge für die Abgrenzung geringfügiger Beschäftigungen nach dem Entgelt-Kriterium des § 8 SGB IV maßgebend:

Zeitraum	Monatliches Entgelt
1. Januar 1992 – 31. Dezember 1992.....	256 €
1. Januar 1993 – 31. Dezember 1993.....	271 €
1. Januar 1994 – 31. Dezember 1994.....	286 €
1. Januar 1995 – 31. Dezember 1995.....	297 €
1. Januar 1996 – 31. Dezember 1996.....	302 €
1. Januar 1997 – 31. Dezember 1997.....	312 €
1. Januar 1998 – 31. Dezember 1998.....	317 €
1. Januar 1999 – 31. Dezember 2001.....	325 €
1. Januar 2002 – 31. März 2003.....	325 €
1. April 2003 – 31. Dezember 2012.....	400 €
1. Januar 2013 – 30. September 2022.....	450 €
1. Oktober 2022– 31. Dezember 2023.....	520 €
ab 1. Januar 2024.....	538 €

Bitte beachten Sie, dass in den Tabellen in den Summenzeilen oder in den Spalten Fälle „Ohne Angaben“ mit enthalten sind. Daher ergibt die Aufsummierung der Einzelpositionen oft nicht „Insgesamt“ oder „Zusammen“. Dabei bezeichnet „Insgesamt“ die vollständige Aufsummierung aller Merkmalsträger, während „Zusammen“ nur die Summe einer Teilmenge beschreibt.

### Alter

Beim Stichtagsmaterial wird das Alter der Beschäftigten nach der sogenannten Altersjahrmethode ermittelt. Bei dieser Berechnung wird aus dem Geburtsdatum und dem Berichtsstichtag exakt ermittelt, welches Altersjahr der/die Beschäftigte am Berichtsstichtag vollendet hatte.

### Ausländer/in

Ausländer/in ist jede/r, der nicht Deutsche/r im Sinne des Art. 116 Abs. 1 des Grundgesetzes ist. Zu ihnen zählen auch Staatenlose und Personen mit ungeklärter Staatsangehörigkeit. Personen, die sowohl die deutsche als auch eine andere Staatsangehörigkeit haben, gelten als deutsche Staatsangehörige. Die Mitglieder der Stationierungsstreitkräfte sowie der ausländischen diplomatischen und konsularischen Vertretungen unterliegen mit ihren Familienangehörigen nicht den Bestimmungen des Ausländergesetzes und werden somit auch statistisch nicht erfasst.

### Beruf (ausgeübte Tätigkeit)

Maßgebend für die Berufsbezeichnung ist allein die gegenwärtig ausgeübte Tätigkeit und nicht der erlernte oder früher ausgeübte Beruf. Für die Einordnung der sozialversicherungspflichtig Beschäftigten in bestimmte Berufsbereiche wird die „Klassifikation der Berufe 2010“ (KldB 2010) verwendet.

### Berufliche Ausbildungsabschlüsse

Beruflicher Ausbildungsabschluss ist jede Form der betrieblichen und schulischen Berufsausbildung, die mit Zertifikat (Zeugnis, Diplom etc.) abgeschlossen wird. Bei ausländischen Abschlüssen wird der gleichwertige deutsche Abschluss gewählt, unabhängig davon, ob eine Anerkennung des Abschlusses vorliegt.

Als **anerkannter Berufsabschluss** gilt ein Meister-/Techniker- oder gleichwertiger Fachschulabschluss sowie der Abschluss einer anerkannten Berufsausbildung.

Als **akademischer Abschluss** gilt ein Hochschulabschluss in Form von Bachelor, Diplom, Magister, Master, Staatsexamen oder Promotion. Der Bachelor ist der erste akademische Grad nach Abschluss einer wissenschaftlichen Ausbildung. Ein Bachelor-Abschluss wird z. B. an einer Hochschule, Universität, Technischen Hochschule, Fachhochschule oder Berufsakademie erworben. Diplom/Magister/Master/Staatsexamen sind z. B. Abschlüsse an einer Hochschule, Universität, Technischen Hochschule, Fachhochschule, Kunsthochschule, Pädagogischen Hochschule oder ehemaligen Ingenieursschule. Die Promotion bezeichnet den Abschluss des akademischen Grades eines Dokortitels oder der Habilitation.

Die **Kategorie „Ohne beruflichen Ausbildungsabschluss“** liegt bei Beschäftigten vor, die sich in einer betrieblichen oder überbetrieblichen Ausbildung nach dem Berufsbildungsgesetz (BBiG) oder der Handwerksordnung (HWO) befinden und noch über keinen anderen bzw. weiteren beruflichen Ausbildungsabschluss verfügen sowie bei vorzeitigem Abbruch der Ausbildung, bei betrieblichen Anlern Tätigkeiten, bei Abschluss eines Berufsgrundbildungsjahres (BGJ) oder bei Weiterbildungskursen, die die bisherige Ausbildung lediglich ergänzen, wie z. B. IT-Kenntnisse, Fremdsprachen, Bilanzbuchhaltung, Controlling, Marketing.

Die Zählung der sozialversicherungspflichtig Beschäftigten nach Art des Berufsabschlusses erfolgt nach dem höchsten beruflichen Abschluss. Es erfolgt also keine Mehrfachzählung von Beschäftigten mit mehreren Abschlüssen.

### Regionale Zuordnung

Die sozialversicherungspflichtig Beschäftigten werden sowohl nach dem inländischen Arbeitsort als auch nach dem Wohnort im In- oder Ausland nachgewiesen. Der inländische Arbeitsort ist die Gemeinde, in der der Betrieb liegt, in dem die Arbeitnehmerinnen und Arbeitnehmer beschäftigt sind. Die Zuordnung zum Wohnort richtet sich nach den dem Arbeitgeber gegenüber angegebenen melderechtlichen Verhältnissen. Der Gebietsstand ist jeweils stichtagsbezogen. Beschäftigte, die im Inland wohnen und im Ausland arbeiten, können nicht nachgewiesen werden.

Sozialversicherungspflichtig Beschäftigte, die nicht am angegebenen Wohnort arbeiten, werden in der Ergebnisdarstellung auch als „Auspendler“ bezeichnet. Beschäftigte, die nicht am Arbeitsort wohnen bzw. gemeldet sind, gelten als „Einpendler“. Aus der Sicht des Arbeitsortes ist der „Pendlersaldo“ positiv oder negativ, je nachdem ob die Anzahl der „Einpendler“ die der „Auspendler“ übersteigt oder nicht.

In dem vorliegenden Bericht wurden ab dem Jahr 2014 im Vergleich zu den früher veröffentlichten Berichten die Personen ohne Angabe zum Wohnort bzw. zum Arbeitsort bei der Berechnung des Pendlersaldos (Einpendler abzüglich Auspendler) ausgeklammert. Ist der Wohn- oder der Arbeitsort eines Beschäftigten nicht bekannt, wird er nicht zu den Pendlern gezählt.

Angaben über Beschäftigte mit ausländischem Arbeitsort liegen aus dieser Berichterstattung definitionsgemäß nicht vor. Der gegenüber dem Ausland ausgewiesene „Pendlersaldo“ ist deshalb nur in formalem Sinne positiv.

### Voll-/Teilzeitbeschäftigte

Die Unterscheidung der sozialversicherungspflichtig Beschäftigten nach Voll- und Teilzeitbeschäftigten richtet sich nach den von den Arbeitgebern in den Meldebelegen erteilten Angaben. Je nachdem welche arbeitsvertraglich vereinbarte Wochenarbeitszeit einem Beschäftigungsverhältnis zugrunde liegt, wird zwischen den folgenden Kategorien unterschieden:

- vollzeitbeschäftigt
- teilzeitbeschäftigt

Unter Vollzeitbeschäftigten sind alle Beschäftigten zu verstehen, deren Arbeitszeit der tariflichen bzw. betrieblich festgelegten Regelarbeitszeit entspricht.

Unter Teilzeitbeschäftigten sind alle Beschäftigten zu verstehen, deren vertraglich festgelegte Arbeitszeit geringer als die tariflich/betrieblich festgelegte Regelarbeitszeit ist.

### Wirtschaftszweig

Der Wirtschaftszweig wird (ab dem II. Quartal 2008) nach der „Klassifikation der Wirtschaftszweige Ausgabe 2008 (WZ 2008)“ verschlüsselt. Die Gliederung der WZ 2008 wurde unter Beteiligung von Datennutzenden und Datenproduzenten in Verwaltung, Wirtschaft, Forschung und Gesellschaft geschaffen. Sie berücksichtigt die Vorgaben der statistischen Systematik der Wirtschaftszweige in der Europäischen Gemeinschaft (NACE Rev. 2), die mit der Verordnung (EG) Nr. 1893/2006 des Europäischen Parlaments und des Rates vom 20. Dezember 2006 (ABl. EG Nr. L 393 S.1) veröffentlicht wurde. Die Zustimmung der Europäischen Kommission gemäß Art. 4, Abs. 3, der o. g. Verordnung liegt vor.

Die Anwendung der WZ 2008 für statistische Zwecke ergibt sich aus Artikel 8 der o. g. Verordnung. Danach sind Statistiken, die sich auf vom 1. Januar 2008 an durchgeführte Wirtschaftstätigkeiten beziehen (Berichtsperiode), auf der Grundlage der NACE Rev. 2 (in Deutschland auf der Grundlage der WZ 2008) zu erstellen.

Formaler Aufbau der WZ 2008:

Gliederungsebene	Anzahl	Kode
Abschnitte	21	A-U
Abteilungen	88	01-99
Gruppen	272	01.1-99.0
Klassen	615	01.11-99.00
Unterklassen	839	01.11.0-99.00.0

Grundsätzlich sind die wirtschaftsfachlichen Ergebnisse der Beschäftigungsstatistik mit anderen deutschen und europäischen Wirtschaftsstatistiken vergleichbar.

Bei einer Zusammenführung von Angaben der Beschäftigungsstatistik mit anderen Datenquellen kann dennoch die Vergleichbarkeit aus methodischen Gründen eingeschränkt sein. Dies gilt vor allem auch bei einer Gegenüberstellung mit Beschäftigtenzahlen aus anderen statistischen Erhebungen. So können Abweichungen darauf beruhen, dass sich die wirtschaftssystematische Klassifizierung auf unterschiedliche statistische Einheiten (Unternehmen/Betriebe) bezieht. Sie ergeben sich fast zwangsläufig dann, wenn die Vergleichsergebnisse nicht ebenfalls durch die Befragung der statistischen Einheit gewonnen, sondern – wie beim Mikrozensus, der jährlichen Repräsentativstatistik der Bevölkerung und des Arbeitsmarktes – beim Erwerbstätigen selbst erhoben worden sind. Weitere mögliche Abweichungen ergeben sich aus Art und Zeitpunkt der Erhebung.

Als Kriterium für die Bestimmung des Schwerpunktes der wirtschaftlichen Tätigkeit des Betriebs – nach ausschließlich funktionalen Aspekten – werden zuerst die Wertschöpfungsanteile, dann die Umsatzanteile und nur in den Fällen, in denen solche nicht zur Verfügung stehen, hilfsweise die Anzahl der Beschäftigten herangezogen. Eine solche Behelfslösung gilt auch für die Beschäftigungsstatistik. So gilt als „Betrieb“ – dessen wirtschaftlicher Schwerpunkt maßgebend für die wirtschaftsfachliche Zuordnung der sozialversicherungspflichtig Beschäftigten ist – im Sinne der Beschäftigungsstatistik immer die Einheit, für die zur Durchführung des gemeinsamen Meldeverfahrens zur Sozialversicherung dem meldepflichtigen Arbeitgeber eine Betriebsnummer zur Verfügung gestellt worden ist.

Dies ist im Allgemeinen die wirtschaftsfachlich abgrenzbare und regional abgegrenzte Niederlassung/Arbeitsstätte. Im Sinne der NACE Rev. 2 ist dies die örtliche Einheit, in der sozialversicherungspflichtig Beschäftigte tätig sind. Der „Betrieb“ kann jedoch auch aus mehreren Niederlassungen eines Unternehmens mit gleichem wirtschaftsfachlichen Schwerpunkt bestehen, die zur Vereinfachung des Meldeverfahrens zusammengefasst werden dürfen, allerdings nur dann, wenn sie innerhalb derselben Gemeinde liegen.

Grundsätzlich anzumerken ist ferner, dass über die hier vorgelegten Ergebnissgliederungen hinaus in den Statistischen Ämtern des Bundes und der Länder Angaben bis zur Ebene der dreistellig numerisch verschlüsselten Wirtschaftsgruppe zur Verfügung stehen, die gleichzeitig der Tiefengliederung für den Mikrozensus entspricht (vgl. hierzu Anhang).

#### **Methodische Änderungen beim Umstieg der Klassifikation der Wirtschaftszweige nach WZ 2003 auf WZ 2008:**

Ergebnisse aus der Beschäftigungsstatistik nach wirtschaftsfachlicher Gliederung der WZ 2008 sind mit den Ergebnissen aus der Vorgängerversion WZ 2003 größtenteils nicht vergleichbar. Beim Übergang auf die WZ 2008 wurde nicht nur die Gliederungsstruktur der Wirtschaftszweigklassifikation in einigen Bereichen umfassend geändert, es wurde auch der Abdeckungsbereich der Klassifikation erweitert. Um geänderte Produktionsformen und neue Tätigkeiten zu berücksichtigen, wurden auf der obersten Klassifikationsebene konzeptionell neue Gliederungspositionen geschaffen und neue Unterteilungen eingeführt. Die WZ 2008 ist in einigen Bereichen tiefer gegliedert als ihre Vorgängerversion, vor allem im Bereich der Erbringung von Dienstleistungen sind alle Hierarchieebenen betroffen.

Auf der obersten Hierarchieebene der WZ 2008 lassen einige Abschnitte mit der Vorgängerversion der Klassifikation einen einfachen Vergleich zu. Allerdings verhindert die Einführung neuer Positionen auf Abschnittsebene, z. B. der Abschnitt „Information und Kommunikation“, einen Gesamtvergleich zwischen der WZ 2008 und der WZ 2003.

## Abkürzungen (Text)

ABl.	=	Amtsblatt
Abs.	=	Absatz
Art.	=	Artikel
BBiG	=	Berufsbildungsgesetz
BGBI.	=	Bundesgesetzblatt
BGJ	=	Berufsgrundbildungsjahr
bzw.	=	beziehungsweise
DEÜV	=	Datenerfassungs- und -übermittlungsverordnung
DSRV	=	Datenstelle der Rentenversicherung
EG	=	Europäische Gemeinschaft
etc.	=	et cetera
HWO	=	Handwerksordnung
IT	=	Informationstechnik
KldB	=	Klassifikation der Berufe
NACE	=	Nomenclature Générale des Activités Économiques dans les Communautés Européennes; statistische Systematik der Wirtschaftszweige in der Europäischen Union
Nr.	=	Nummer
o. g.	=	oben genannte
Rev.	=	Revision
RVOrgG	=	Gesetz zur Organisationsreform in der gesetzlichen Rentenversicherung
S.	=	Seite
SGB	=	Sozialgesetzbuch
u. a.	=	unter anderem
vgl.	=	vergleiche
WZ	=	Wirtschaftszweige
z. B.	=	zum Beispiel



Abb. 1  
**Von der Meldung des Arbeitgebers zur Statistik**

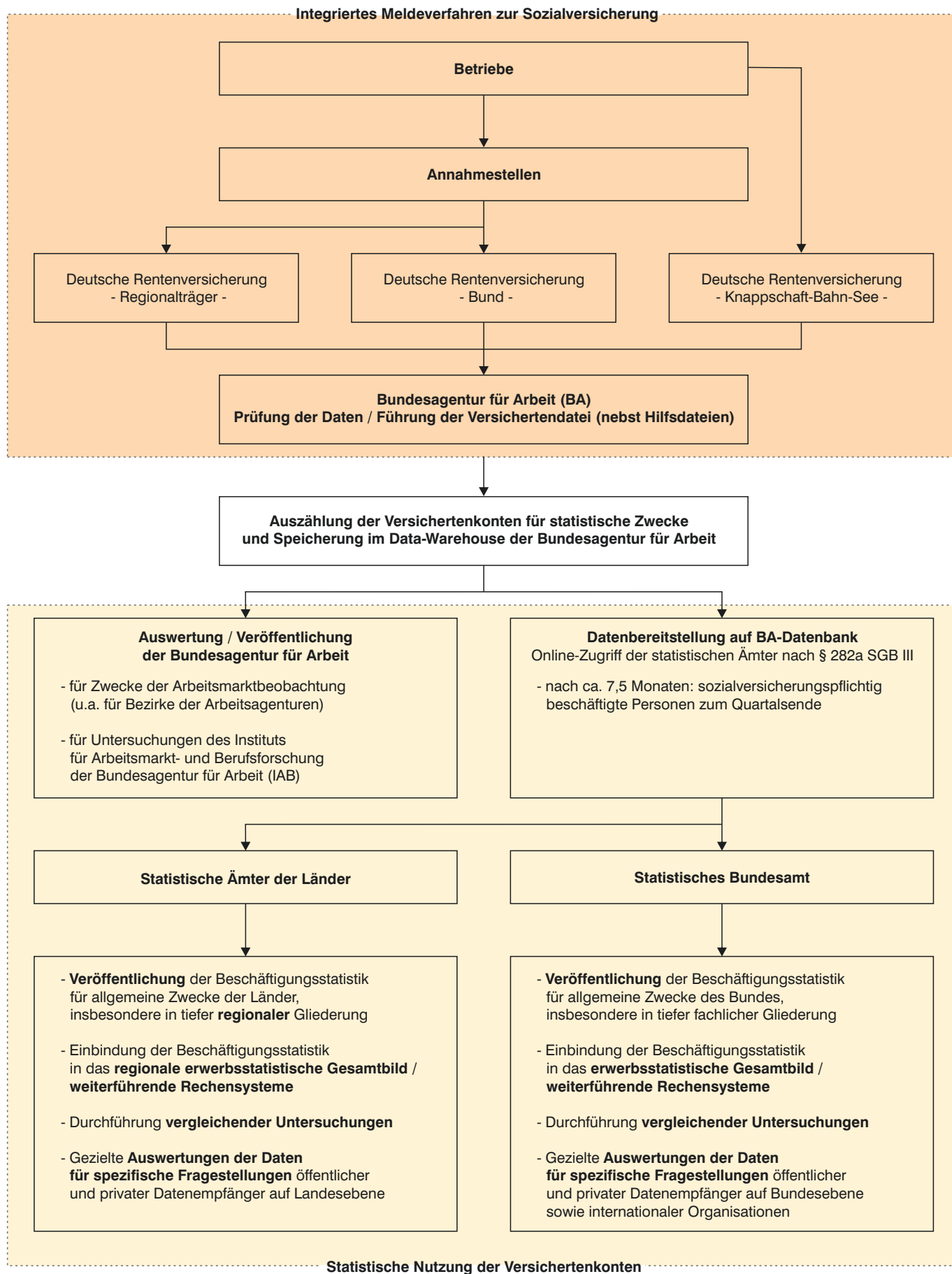

Quelle: Statistisches Bundesamt

Abb. 2

**Veränderung der sozialversicherungspflichtig Beschäftigten am Arbeitsort in den kreisfreien Städten und Landkreisen Bayerns am 30. Juni 2023 gegenüber dem Vorjahr in Prozent**



Abb. 3

**Anteil der Ausländer\* an allen sozialversicherungspflichtig Beschäftigten am Arbeitsort in den kreisfreien Städten und Landkreisen Bayerns am 30. Juni 2023**  
in Prozent

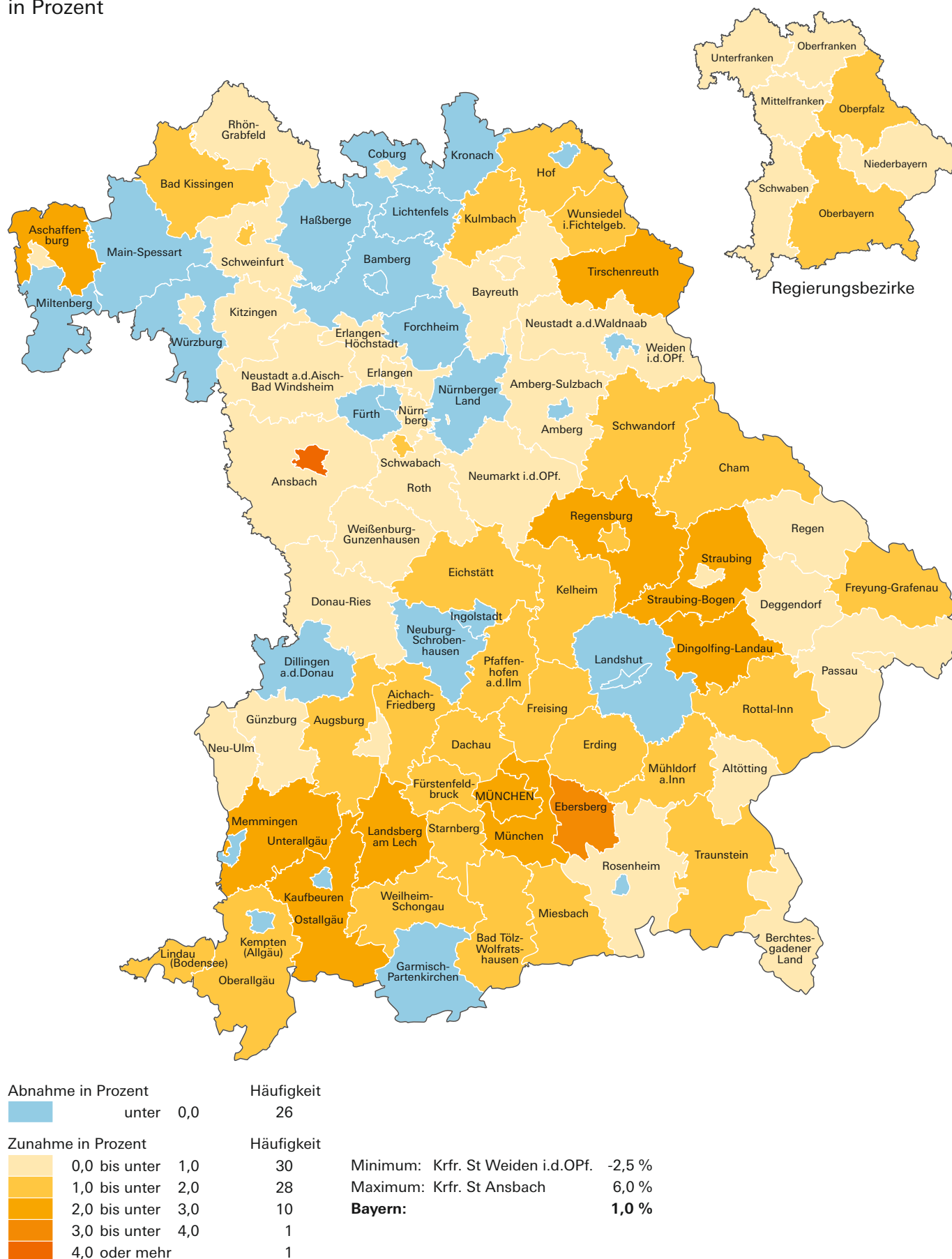

Anteil der Ausländer  
in Prozent

unter 11,0
11,0 bis unter 13,0
13,0 bis unter 15,0
15,0 bis unter 17,0
17,0 bis unter 19,0
19,0 oder mehr

Häufigkeit

14
10
18
15
18
21

Minimum: Lkr Haßberge 6,7 %  
Maximum: Lkr Dachau 27,5 %  
**Bayern: 18,3 %**

\* Die Zählweise von ausländischen Personen hat sich im Vergleich zu früheren Publikationen geändert. Staatenlose und Personen ohne Angabe zur Staatsangehörigkeit werden nun nicht mehr unter "Keine Angabe", sondern zu den ausländischen Personen gezählt.

Abb. 4

### Entwicklung der sozialversicherungspflichtig Beschäftigten am Arbeitsort in Bayern seit 2005 nach Geschlecht, Ausländern und Teilzeit

jeweils zum 30. Juni (2005 = 100)

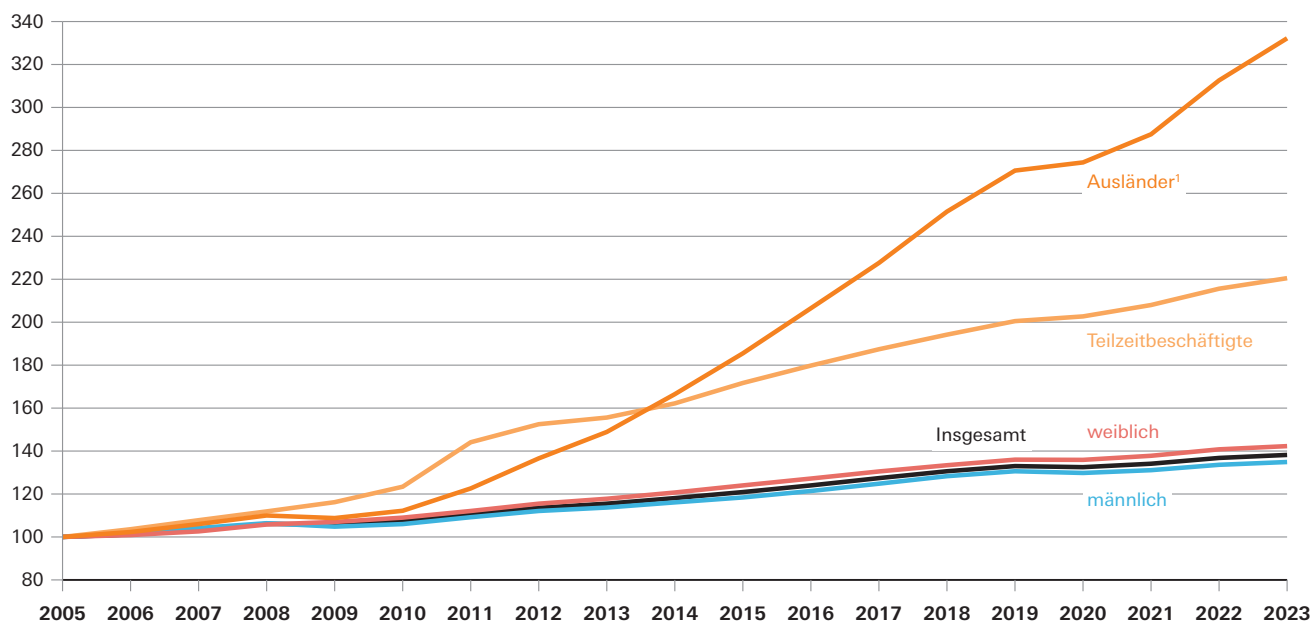

<sup>1</sup> Die Zählweise von ausländischen Personen hat sich im Vergleich zu früheren Publikationen geändert. Staatenlose und Personen ohne Angabe zur Staatsangehörigkeit werden nun nicht mehr unter "Keine Angabe", sondern zu den ausländischen Personen gezählt.

Abb. 5

### Sozialversicherungspflichtig Beschäftigte am Arbeitsort in Bayern seit 2005

jeweils zum Quartalsende in Millionen



Abb. 6

# **Vergleich der Altersstrukturen der sozialversicherungspflichtig Beschäftigten am Arbeitsort in Bayern 2013 und 2023**

jeweils zum 30. Juni in Tausend

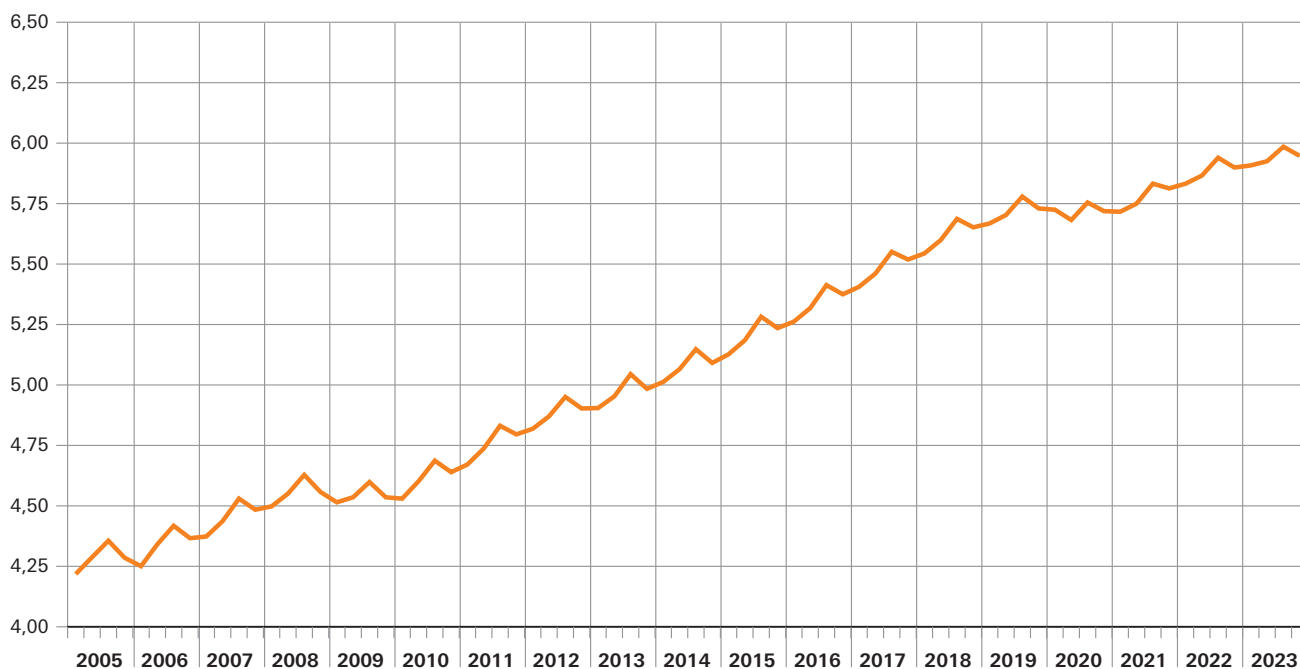

Abb. 7

# **Sozialversicherungspflichtig Beschäftigte am Arbeitsort in Bayern am 30. Juni 2023 nach Wirtschaftsabschnitten und Geschlecht**

in Tausend

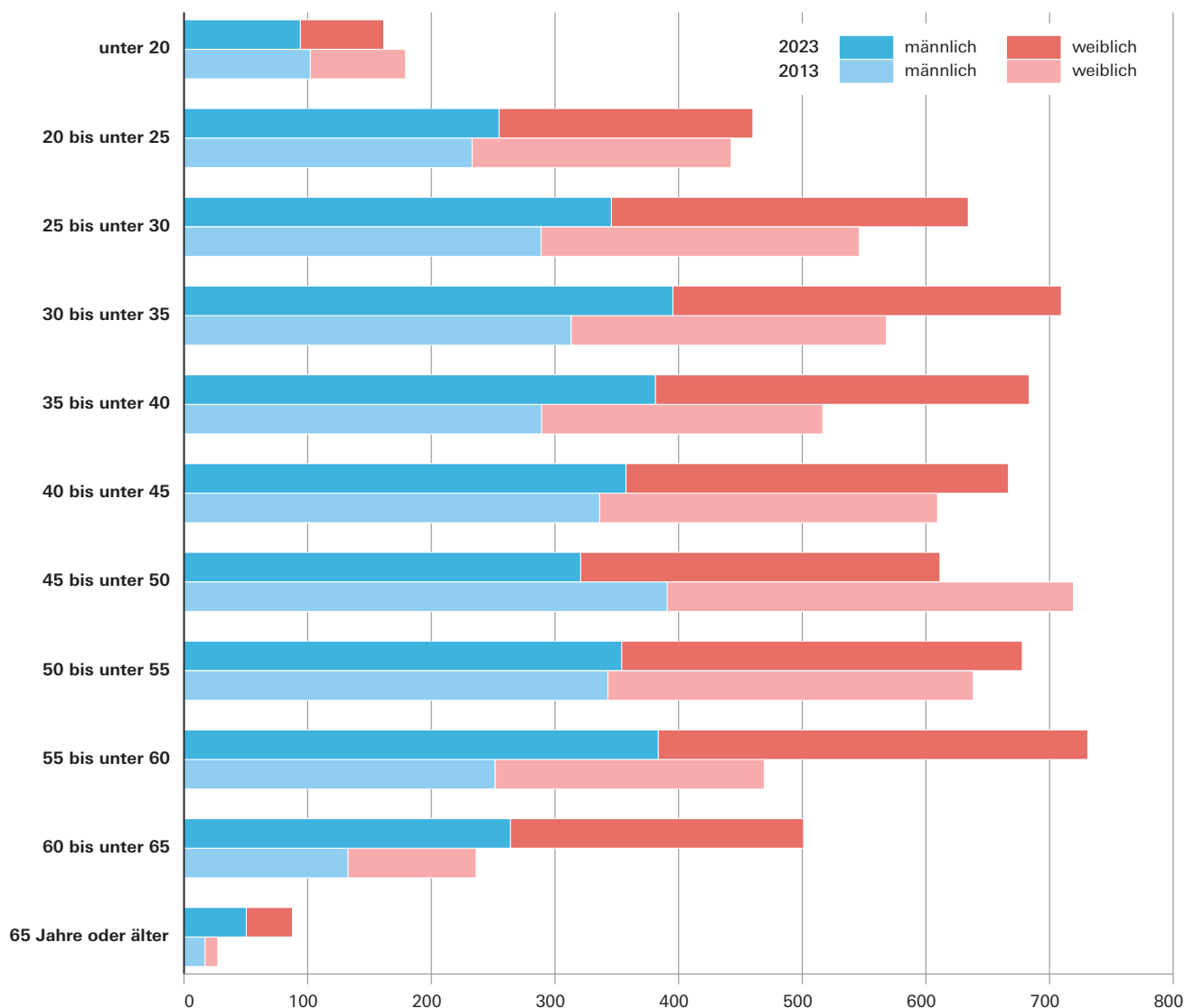

Abb. 8

# **Sozialversicherungspflichtig Beschäftigte am Arbeitsort in Bayern am 30. Juni 2023 nach Wirtschaftsabschnitten, Teilzeitbeschäftigten und Ausländern\***

in Tausend

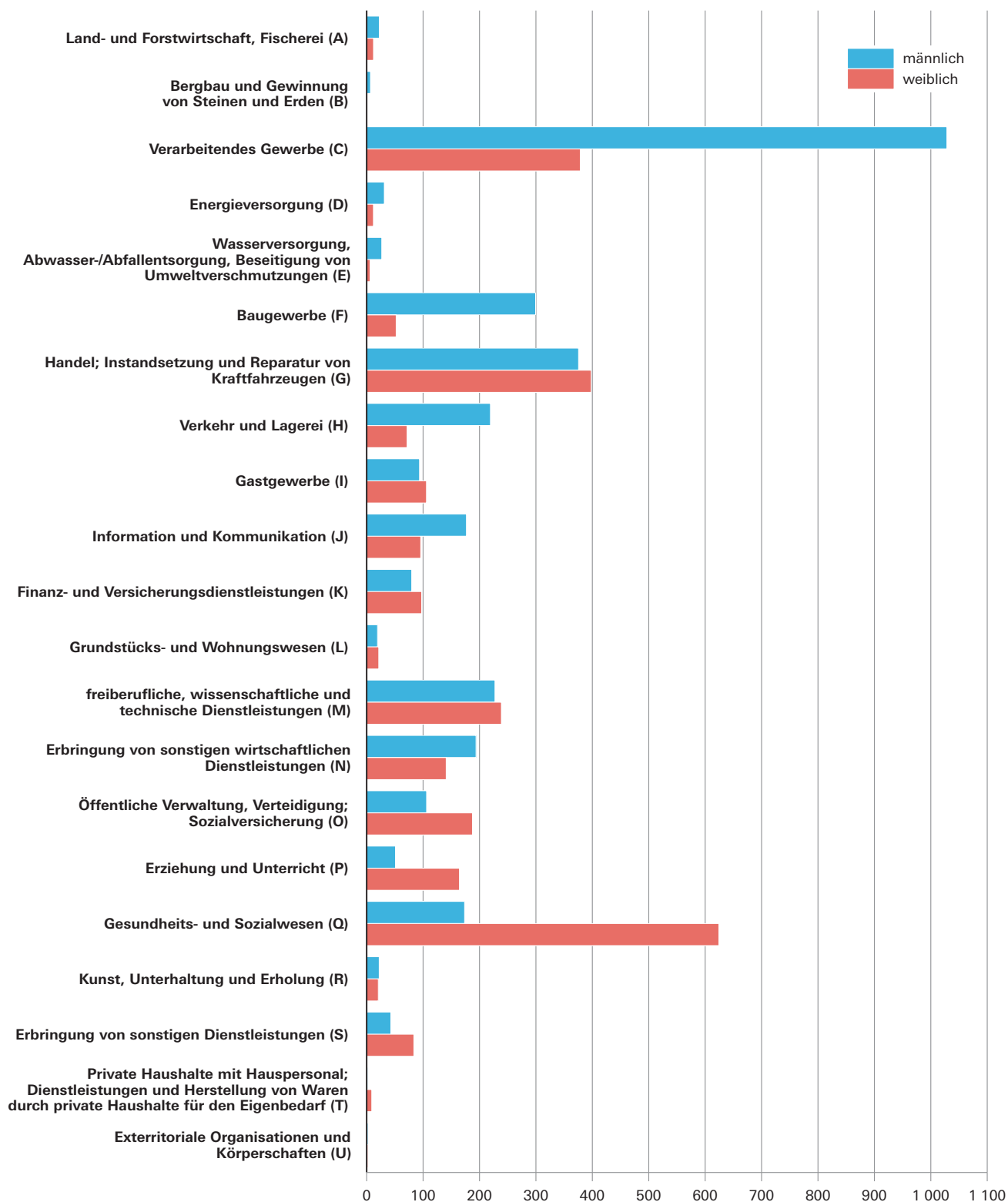
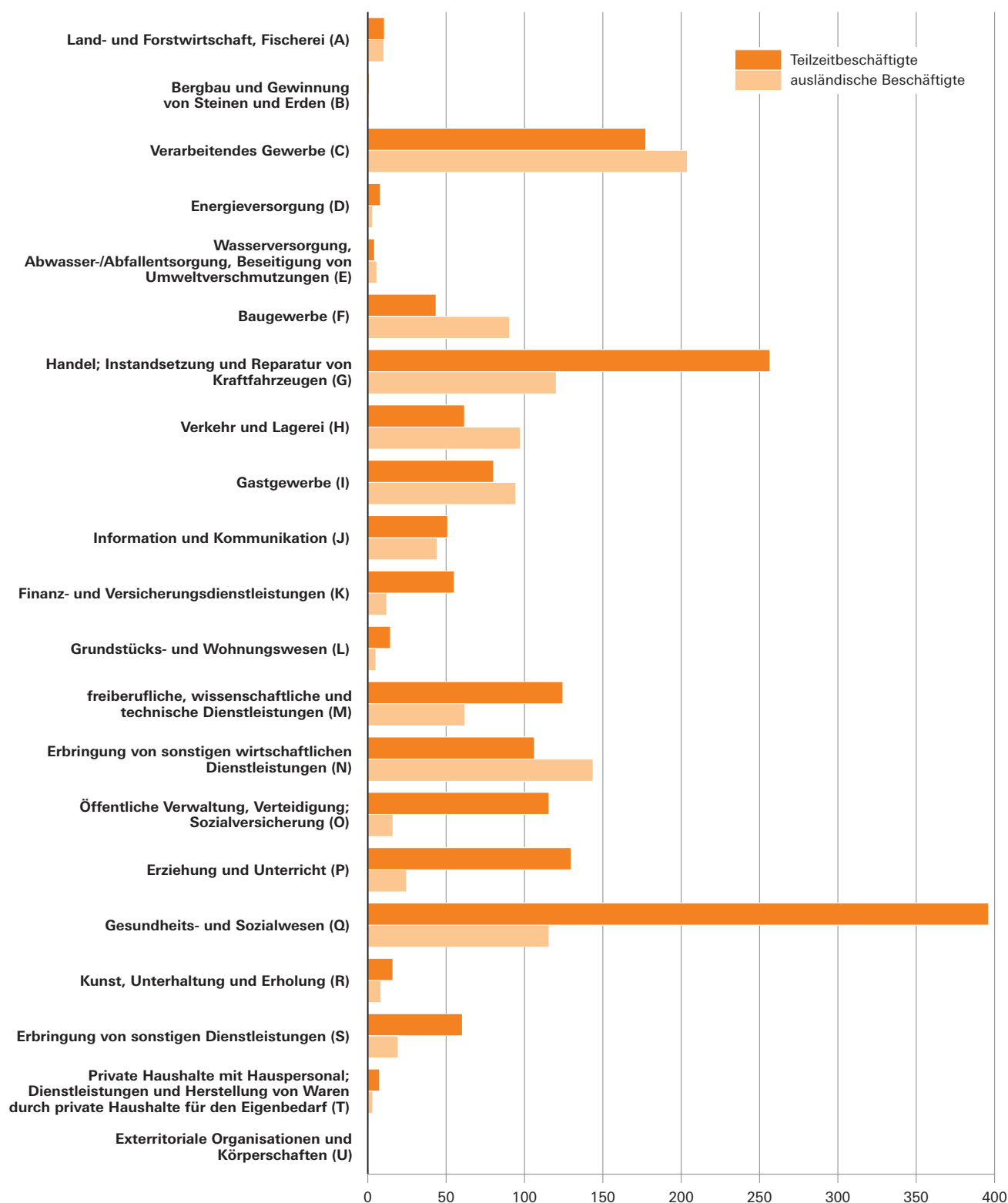

\* Die Zählweise von ausländischen Personen hat sich im Vergleich zu früheren Publikationen geändert. Staatenlose und Personen ohne Angabe zur Staatsangehörigkeit werden nun nicht mehr unter "Keine Angabe", sondern zu den ausländischen Personen gezählt.

1. Strukturdaten über sozialversicherungspflichtig Beschäftigte\*) am **Arbeitsort** in Bayern am 30. Juni 2023

Merkmal	Ins- gesamt	Anteil an allen Beschäf- tigten	männlich	weiblich	Veränderung gegenüber Vorquartal			Veränderung gegenüber Vorjahresquartal		
					Insge- samt	männ- lich	weib- lich	Insge- samt	männ- lich	weib- lich
	Anzahl	%	Anzahl		%					
Beschäftigte insgesamt <sup>1)</sup> .....	5 925 202	100	3 201 247	2 723 955	0,3	0,5	0,1	1,0	1,0	1,1
darunter Auszubildende .....	219 505	3,7	126 647	92 858	-4,5	-4,8	-4,1	-3,5	-3,7	-3,3
nach Altersgruppen										
Alter von ... bis unter ... Jahren										
unter 20 .....	161 545	2,7	94 107	67 438	-8,3	-8,1	-8,6	-1,5	-0,5	-2,8
20 bis 30 .....	1 094 361	18,5	600 506	493 855	0,6	0,9	0,2	-0,2	0,2	-0,8
30 bis 40 .....	1 393 241	23,5	776 676	616 565	0,3	0,6	-0,1	1,3	1,2	1,4
40 bis 50 .....	1 278 229	21,6	678 147	600 082	0,7	0,8	0,6	2,0	1,8	2,4
50 bis 60 .....	1 408 988	23,8	737 521	671 467	-0,1	0,0	-0,3	-1,6	-1,9	-1,3
60 oder mehr .....	588 838	9,9	314 290	274 548	2,5	2,6	2,5	8,1	7,7	8,5
nach Staatsangehörigkeit										
deutsche Beschäftigte .....	4 843 285	81,7	2 541 635	2 301 650	-0,1	0,0	-0,3	-0,1	-0,2	0,0
ausländische Beschäftigte <sup>2)</sup> .....	1 081 916	18,3	659 611	422 305	2,1	2,2	2,0	6,3	5,6	7,3
darunter aus EU-Ländern (EU-27) .....	583 266	9,8	352 113	231 153	1,5	1,5	1,4	3,3	2,7	4,1
nach Ausbildungsabschlüssen										
Mit beruflichem Ausbildungsabschluss .....	4 773 535	80,6	2 521 690	2 251 845	0,4	0,5	0,3	1,1	0,9	1,3
davon mit										
anerkanntem Berufsabschluss <sup>3)</sup> .....	3 568 663	60,2	1 867 285	1 701 378	0,1	0,3	-0,1	-0,1	-0,2	0,0
akademischem Berufsabschluss <sup>4)</sup> .....	1 204 872	20,3	654 405	550 467	1,4	1,2	1,6	4,8	4,1	5,6
Ohne beruflichen Ausbildungsabschluss .....	691 637	11,7	398 111	293 526	-0,7	-0,1	-1,5	0,9	1,3	0,3
nach Berufsbereichen <sup>5/6)</sup>										
Land-, Forst-, Tierwirtschaft, Gartenbau .....	71 360	1,2	49 667	21 693	5,9	5,5	6,6	-1,0	-1,4	0,1
Rohstoffgewinnung, Produktion, Fertigung .....	1 357 218	22,9	1 104 392	252 826	0,1	0,0	0,4	0,2	-0,1	1,2
Bau, Architektur, Vermessung, Gebäudetechnik .....	349 333	5,9	325 175	24 158	1,0	1,1	0,6	0,0	-0,3	3,4
Naturwissenschaft, Geografie, Informatik .....	291 118	4,9	221 328	69 790	0,5	0,4	0,6	5,0	4,6	6,1
Verkehr, Logistik, Schutz und Sicherheit .....	744 129	12,6	502 758	241 371	0,2	0,5	-0,3	0,9	1,2	0,2
Kaufm. Dienstl., Handel, Vertrieb, Tourismus .....	692 788	11,7	273 893	418 895	0,9	1,2	0,6	1,3	2,4	0,6
Unternehmensorga., Buchhaltung, Recht, Verwaltung .....	1 244 684	21,0	439 374	805 310	0,0	0,3	-0,1	1,1	1,6	0,8
Gesundheit, Soziales, Lehre und Erziehung .....	987 526	16,7	196 796	790 730	-0,2	0,2	-0,3	1,5	2,0	1,4
Geisteswissenschaften, Kultur, Gestaltung .....	165 104	2,8	74 894	90 210	0,6	0,8	0,4	0,9	0,4	1,4
nach Vollzeit-/Teilzeitbeschäftigung										
Vollzeitbeschäftigte .....	4 203 914	70,9	2 839 130	1 364 784	0,1	0,2	-0,2	0,5	0,5	0,5
Teilzeitbeschäftigte .....	1 721 288	29,1	362 117	1 359 171	0,8	2,4	0,4	2,3	4,6	1,7
nach zusammengefassten Wirtschaftsabschnitten <sup>7)</sup>										
A Land- u. Forstwirtschaft, Fischerei .....	34 595	0,6	22 447	12 148	8,6	7,7	10,3	-1,7	-1,7	-1,7
B-F Produzierendes Gewerbe .....	1 843 216	31,1	1 392 857	450 359	0,2	0,3	0,0	0,6	0,4	1,3
B-E Produzierendes Gewerbe ohne Baugewerbe .....	1 491 446	25,2	1 093 404	398 042	0,0	0,0	0,0	0,8	0,6	1,3
C Verarbeitendes Gewerbe .....	1 407 170	23,7	1 028 498	378 672	-0,1	-0,1	-0,1	0,6	0,4	1,1
F Baugewerbe .....	351 770	5,9	299 453	52 317	1,2	1,3	0,4	-0,2	-0,4	1,2
G-U Dienstleistungsbereiche .....	4 047 358	68,3	1 785 926	2 261 432	0,3	0,5	0,0	1,2	1,5	1,0
G-I Handel, Verkehr, Gastgewerbe .....	1 264 431	21,3	688 704	575 727	0,5	0,5	0,4	1,0	1,3	0,6
J Information und Kommunikation .....	272 685	4,6	176 836	95 849	0,4	0,4	0,5	3,6	3,9	3,1
K Finanz- u. Versicherungsdienstleistungen .....	177 324	3,0	79 836	97 488	-0,7	-0,6	-0,8	-0,5	-0,7	-0,4
L Grundstücks- und Wohnungswesen .....	40 705	0,7	19 280	21 425	-0,8	-0,4	-1,2	0,9	1,1	0,8
M-N Freiberufl., wissenschaftl., techn. Dienst- leistg.; sonst. wirtschaftl. Dienstleistg. ....	801 166	13,5	421 314	379 852	0,7	1,1	0,3	1,8	1,9	1,6
O-Q Öff. Verwaltung, Verteidigung, Sozialvers.; Erzieh. u. Unterr.; Gesundh.- u. Sozialw. ....	1 307 213	22,1	330 937	976 276	-0,1	0,1	-0,2	1,1	0,7	1,2
R-U Kunst, Unterhaltung und Erholung; sonst. Dienstleistg.; Priv. Haushalte; Exterr. Org. ....	183 834	3,1	69 019	114 815	0,5	0,9	0,3	0,3	1,2	-0,3

<sup>1)</sup> Auswertungen aus der Beschäftigungsstatistik der Bundesagentur für Arbeit; vorläufige Ergebnisse.

<sup>1)</sup> Einschließlich Fälle „Ohne Angabe“ nach jeweiliger Merkmalsgliederung.

<sup>2)</sup> Die Zählweise von ausländischen Personen hat sich im Vergleich zu früheren Publikationen geändert.

Staatenlose und Personen ohne Angabe zur Staatsangehörigkeit werden nun nicht mehr unter "Keine Angabe", sondern zu den ausländischen Personen gezählt.

<sup>3)</sup> Anerkannte Berufsausbildung, Meister-/Techniker- oder gleichwertiger Fachschulabschluss.

<sup>4)</sup> Bachelor, Diplom/Magister/Master/Staatsexamen, Promotion.

<sup>5)</sup> Klassifizierung der Berufe 2010 (KldB 2010).

<sup>6)</sup> Ohne sonstige Berufsbereiche; ohne Fälle „Ohne Angabe“.

<sup>7)</sup> Klassifikation der Wirtschaftszweige, Ausgabe 2008 (WZ 2008) - siehe Anhang.



1a. Strukturdaten über sozialversicherungspflichtig Beschäftigte\*) am **Wohnort** in Bayern am 30. Juni 2023

Merkmal	Ins- gesamt	Anteil an allen Beschäf- tigten	männlich	weiblich	Veränderung gegenüber Vorquartal			Veränderung gegenüber Vorjahresquartal		
					Insgesamt	männlich	weiblich	Insgesamt	männlich	weiblich
	Anzahl	%	Anzahl		%					
<b>Beschäftigte insgesamt <sup>1)</sup></b> .....	<b>5 837 009</b>	<b>100</b>	<b>3 131 815</b>	<b>2 705 194</b>	<b>0,3</b>	<b>0,5</b>	<b>0,1</b>	<b>1,0</b>	<b>1,0</b>	<b>1,1</b>
darunter Auszubildende .....	218 106	3,7	125 512	92 594	-4,4	-4,7	-4,1	-3,6	-3,9	-3,1
<b>nach Altersgruppen</b>										
Alter von ... bis unter ... Jahren										
unter 20 .....	161 061	2,8	93 676	67 385	-8,3	-8,1	-8,6	-1,5	-0,7	-2,7
20 bis 30 .....	1 083 320	18,6	592 230	491 090	0,6	0,9	0,2	-0,1	0,3	-0,6
30 bis 40 .....	1 373 217	23,5	761 114	612 103	0,3	0,6	-0,1	1,4	1,4	1,5
40 bis 50 .....	1 251 913	21,4	657 895	594 018	0,7	0,8	0,6	2,1	1,8	2,4
50 bis 60 .....	1 385 533	23,7	718 459	667 074	-0,2	-0,1	-0,3	-1,7	-1,9	-1,4
60 oder mehr .....	581 965	10,0	308 441	273 524	2,5	2,6	2,5	7,9	7,6	8,3
<b>nach Staatsangehörigkeit</b>										
deutsche Beschäftigte .....	4 798 406	82,2	2 505 999	2 292 407	-0,1	0,1	-0,3	0,0	-0,1	0,0
ausländische Beschäftigte <sup>2)</sup> .....	1 038 586	17,8	625 808	412 778	2,1	2,1	2,0	6,3	5,6	7,5
darunter aus EU-Ländern (EU-27) .....	542 878	9,3	321 312	221 566	1,4	1,4	1,5	3,2	2,5	4,1
<b>nach Ausbildungsabschlüssen</b>										
Mit beruflichem Ausbildungsabschluss .....	4 713 811	80,8	2 474 268	2 239 543	0,4	0,5	0,3	1,1	0,9	1,3
davon mit										
anerkanntem Berufsabschluss <sup>3)</sup> .....	3 523 278	60,4	1 829 822	1 693 456	0,1	0,3	-0,1	-0,1	-0,2	0,0
akademischem Berufsabschluss <sup>4)</sup> .....	1 190 533	20,4	644 446	546 087	1,4	1,3	1,6	4,9	4,2	5,7
Ohne beruflichen Ausbildungsabschluss .....	681 292	11,7	390 218	291 074	-0,8	-0,2	-1,5	0,9	1,2	0,4
<b>nach Berufsbereichen <sup>5/6)</sup></b>										
Land-, Forst-, Tierwirtschaft, Gartenbau .....	70 419	1,2	48 921	21 498	5,8	5,6	6,2	-0,9	-1,3	-0,1
Rohstoffgewinnung, Produktion, Fertigung .....	1 328 973	22,8	1 079 853	249 120	0,1	0,0	0,3	0,1	-0,1	1,3
Bau, Architektur, Vermessung, Gebäudetechnik .....	338 384	5,8	314 515	23 869	1,0	1,1	0,5	0,0	-0,2	3,3
Naturwissenschaft, Geografie, Informatik .....	286 514	4,9	216 687	69 827	0,6	0,6	0,9	5,1	4,7	6,2
Verkehr, Logistik, Schutz und Sicherheit .....	724 602	12,4	485 677	238 925	0,3	0,5	-0,2	0,7	1,0	0,0
Kaufm. Dienstl., Handel, Vertrieb, Tourismus .....	685 600	11,7	270 623	414 977	0,9	1,3	0,6	1,4	2,7	0,5
Unternehmensorga., Buchhaltung, Recht, Verwaltung .....	1 237 335	21,2	434 310	803 025	0,0	0,2	-0,1	1,2	1,9	0,9
Gesundheit, Soziales, Lehre und Erziehung .....	982 354	16,8	195 641	786 713	-0,1	0,3	-0,2	1,6	2,0	1,4
Geisteswissenschaften, Kultur, Gestaltung .....	160 929	2,8	72 638	88 291	0,4	0,4	0,4	1,2	0,5	1,8
<b>nach Vollzeit-/Teilzeitbeschäftigung</b>										
Vollzeitbeschäftigte .....	4 125 343	70,7	2 773 084	1 352 259	0,1	0,2	-0,2	0,5	0,5	0,5
Teilzeitbeschäftigte .....	1 711 666	29,3	358 731	1 352 935	0,9	2,5	0,4	2,3	4,7	1,7
<b>nach zusammengefassten Wirtschaftsabschnitten <sup>7)</sup></b>										
A Land- u. Forstwirtschaft, Fischerei .....	34 085	0,6	22 032	12 053	8,4	7,7	9,6	-1,4	-1,3	-1,8
B-F Produzierendes Gewerbe .....	1 810 124	31,0	1 363 200	446 924	0,2	0,3	0,1	0,6	0,3	1,4
B-E Produzierendes Gewerbe ohne Baugewerbe .....	1 469 641	25,2	1 074 913	394 728	0,1	0,0	0,1	0,8	0,5	1,4
C Verarbeitendes Gewerbe .....	1 386 314	23,8	1 011 004	375 310	0,0	0,0	0,0	0,6	0,4	1,1
F Baugewerbe .....	340 483	5,8	288 287	52 196	1,0	1,2	0,3	-0,1	-0,4	1,3
G-U Dienstleistungsbereiche .....	3 992 551	68,4	1 746 440	2 246 111	0,3	0,5	0,0	1,3	1,5	1,1
G-I Handel, Verkehr, Gastgewerbe .....	1 235 596	21,2	668 185	567 411	0,4	0,5	0,3	0,9	1,3	0,5
J Information und Kommunikation .....	261 830	4,5	168 360	93 470	0,6	0,6	0,7	3,6	3,8	3,3
K Finanz- u. Versicherungsdienstleistungen .....	177 149	3,0	79 619	97 530	-0,5	-0,3	-0,6	0,0	0,0	0,0
L Grundstücks- und Wohnungswesen .....	40 833	0,7	19 251	21 582	-0,3	0,3	-0,7	2,0	2,1	1,8
M-N Freiberufl., wissenschaftl., techn. Dienst- leistg.; sonst. wirtschaftl. Dienstleistg. ....	789 166	13,5	412 559	376 607	0,7	1,1	0,2	1,9	2,0	1,8
O-Q Öff. Verwaltung, Verteidigung, Sozialvers.; Erzieh. u. Unterr.; Gesundh.- u. Sozialw. ....	1 306 052	22,4	330 909	975 143	-0,1	0,2	-0,2	1,1	0,7	1,2
R-U Kunst, Unterhaltung und Erholung; sonst. Dienstleistg.; Priv. Haushalte; Exterr. Org. ....	181 925	3,1	67 557	114 368	0,3	0,6	0,1	0,0	1,0	-0,6

<sup>1)</sup> Auswertungen aus der Beschäftigungsstatistik der Bundesagentur für Arbeit; vorläufige Ergebnisse.

<sup>1)</sup> Einschließlich Fälle „Ohne Angabe“ nach jeweiliger Merkmalsgliederung.

<sup>2)</sup> Die Zählweise von ausländischen Personen hat sich im Vergleich zu früheren Publikationen geändert.

Staatenlose und Personen ohne Angabe zur Staatsangehörigkeit werden nun nicht mehr unter "Keine Angabe", sondern zu den ausländischen Personen gezählt.

<sup>3)</sup> Anerkannte Berufsausbildung, Meister/Techniker- oder gleichwertiger Fachschulabschluss.

<sup>4)</sup> Bachelor, Diplom/Magister/Master/Staatsexamen, Promotion.

<sup>5)</sup> Klassifizierung der Berufe 2010 (KdB 2010).

<sup>6)</sup> Ohne sonstige Berufsbereiche; ohne Fälle „Ohne Angabe“.

<sup>7)</sup> Klassifikation der Wirtschaftszweige, Ausgabe 2008 (WZ 2008) - siehe Anhang.

**2. Sozialversicherungspflichtig Beschäftigte\*) am **Arbeitsort** in Bayern seit 2005 jeweils zum 30. Juni  
nach Vollzeit-/Teilzeitbeschäftigung, Wirtschaftsbereichen sowie nach Geschlecht**

Jahr	Vollzeit- beschäftigte	Teilzeit- beschäftigte	Insgesamt <sup>1)</sup>	darunter (von Spalte Insgesamt) in den Wirtschaftsbereichen <sup>1)2)</sup>				
				Land- und Forst- wirtschaft, Fischerei (A)	Produ- zierendes Gewerbe (B-F)	Handel, Verkehr, Gastgewerbe (G-I)	Unternehmens- dienstleister (J-N)	Öffentliche und private Dienst- leister (O-U)
Anzahl								
Insgesamt								
2005 .....	3 466 671	780 561	4 287 652	•	•	•	•	•
2006 .....	3 492 127	808 330	4 341 060	•	•	•	•	•
2007 .....	3 553 743	841 626	4 436 932	•	•	•	•	•
2008 .....	3 634 008	873 599	4 550 257	22 534	1 636 637	999 952	830 189	1 060 014
2009 .....	3 585 542	906 657	4 535 772	23 034	1 608 090	1 006 016	804 037	1 094 321
2010 .....	3 593 939	963 031	4 601 409	23 529	1 580 155	1 008 624	864 252	1 124 626
2011 .....	3 575 838	1 124 832	4 737 146	24 266	1 610 143	1 034 646	920 137	1 147 800
2012 .....	3 674 941	1 190 166	4 870 338	24 933	1 648 164	1 065 160	953 926	1 177 959
2013 .....	3 728 676	1 214 703	4 952 737	26 305	1 667 301	1 076 535	984 340	1 198 109
2014 .....	3 756 703	1 266 077	5 065 510	27 634	1 699 063	1 096 193	1 019 134	1 223 368
2015 .....	3 844 277	1 340 025	5 184 918	29 358	1 720 339	1 123 454	1 058 454	1 253 285
2016 .....	3 913 745	1 403 713	5 317 529	29 502	1 744 832	1 150 442	1 099 885	1 292 820
2017 .....	3 997 668	1 463 009	5 460 683	30 864	1 781 137	1 175 713	1 146 772	1 326 161
2018 .....	4 083 390	1 515 689	5 599 079	31 900	1 824 292	1 208 864	1 178 793	1 355 210
2019 .....	4 138 184	1 564 811	5 702 995	32 984	1 855 141	1 231 344	1 196 083	1 387 417
2020 .....	4 099 933	1 582 340	5 682 273	33 397	1 837 132	1 216 616	1 184 744	1 410 356
2021 .....	4 126 155	1 623 822	5 749 977	34 238	1 820 953	1 221 377	1 227 042	1 446 330
2022 .....	4 182 619	1 683 104	5 865 723	35 185	1 832 478	1 252 055	1 269 084	1 476 885
2023 .....	4 203 914	1 721 288	5 925 202	34 595	1 843 216	1 264 431	1 291 880	1 491 047
männlich								
2005 .....	2 218 377	131 057	2 373 144	•	•	•	•	•
2006 .....	2 245 470	139 267	2 408 566	•	•	•	•	•
2007 .....	2 301 675	146 333	2 472 424	•	•	•	•	•
2008 .....	2 349 411	150 367	2 524 811	14 368	1 242 492	524 925	427 607	314 879
2009 .....	2 306 144	155 877	2 487 562	14 720	1 221 192	524 115	405 005	322 380
2010 .....	2 314 846	173 580	2 514 449	15 063	1 201 865	525 735	445 858	325 813
2011 .....	2 384 346	184 676	2 590 283	15 726	1 223 395	539 564	482 380	329 165
2012 .....	2 457 192	198 940	2 659 192	16 208	1 251 367	554 730	500 638	336 124
2013 .....	2 488 959	202 947	2 697 365	17 216	1 265 918	560 626	517 094	336 438
2014 .....	2 511 169	218 534	2 754 731	18 197	1 288 932	571 852	536 438	339 255
2015 .....	2 570 314	239 685	2 810 330	19 532	1 303 627	584 732	560 456	341 969
2016 .....	2 622 651	258 970	2 881 658	19 747	1 322 775	600 742	587 013	351 363
2017 .....	2 686 195	276 595	2 962 795	20 630	1 349 925	618 109	614 960	359 157
2018 .....	2 753 234	291 929	3 045 163	21 299	1 383 148	638 678	635 425	366 602
2019 .....	2 792 986	306 053	3 099 039	21 899	1 406 963	654 669	641 604	373 888
2020 .....	2 767 969	311 819	3 079 788	22 010	1 393 794	651 573	633 299	379 097
2021 .....	2 785 785	326 405	3 112 190	22 447	1 382 192	661 082	658 938	387 510
2022 .....	2 824 534	346 245	3 170 779	22 831	1 387 965	680 016	683 139	396 811
2023 .....	2 839 130	362 117	3 201 247	22 447	1 392 857	688 704	697 266	399 956
weiblich								
2005 .....	1 248 294	649 504	1 914 508	•	•	•	•	•
2006 .....	1 246 657	669 063	1 932 494	•	•	•	•	•
2007 .....	1 252 068	695 293	1 964 508	•	•	•	•	•
2008 .....	1 284 597	723 232	2 025 446	8 166	394 145	475 027	402 582	745 135
2009 .....	1 279 398	750 780	2 048 210	8 314	386 898	481 901	399 032	771 941
2010 .....	1 279 093	789 451	2 086 960	8 466	378 290	482 889	418 394	798 813
2011 .....	1 191 492	940 156	2 146 863	8 540	386 748	495 082	437 757	818 635
2012 .....	1 217 749	991 226	2 211 146	8 725	396 797	510 430	453 288	841 835
2013 .....	1 239 717	1 011 756	2 255 372	9 089	401 383	515 909	467 246	861 671
2014 .....	1 245 534	1 047 543	2 310 779	9 437	410 131	524 341	482 696	884 113
2015 .....	1 273 963	1 100 340	2 374 588	9 826	416 712	538 722	497 998	911 316
2016 .....	1 291 094	1 144 743	2 435 871	9 755	422 057	549 700	512 872	941 457
2017 .....	1 311 473	1 186 414	2 497 888	10 234	431 212	557 604	531 812	967 004
2018 .....	1 330 156	1 223 760	2 553 916	10 601	441 144	570 186	543 368	988 608
2019 .....	1 345 198	1 258 758	2 603 956	11 085	448 178	576 675	554 479	1 013 529
2020 .....	1 331 964	1 270 521	2 602 485	11 387	443 338	565 043	551 445	1 031 259
2021 .....	1 340 370	1 297 417	2 637 787	11 791	438 761	560 295	568 104	1 058 820
2022 .....	1 358 085	1 336 859	2 694 944	12 354	444 513	572 039	585 945	1 080 074
2023 .....	1 364 784	1 359 171	2 723 955	12 148	450 359	575 727	594 614	1 091 091

\*) Auswertungen aus der Beschäftigungsstatistik der Bundesagentur für Arbeit; 2022 - 2023 vorläufige Ergebnisse. Aufgrund rückwirkender Revisionen der Beschäftigungsstatistik können diese Daten von zuvor veröffentlichten Daten abweichen.

1) Einschließlich Fälle „Ohne Angabe“ nach jeweiliger Merkmalsgliederung.

2) Klassifikation der Wirtschaftszweige, Ausgabe 2008 (WZ 2008) - siehe Anhang.

**2a. Sozialversicherungspflichtig Beschäftigte\*) am Wohnort in Bayern seit 2005 jeweils zum 30. Juni  
nach Vollzeit-/Teilzeitbeschäftigung, Wirtschaftsbereichen sowie nach Geschlecht**

Jahr	Vollzeit- beschäftigte	Teilzeit- beschäftigte	Insgesamt <sup>1)</sup>	darunter (von Spalte Insgesamt) in den Wirtschaftsbereichen <sup>1)2)</sup>				
				Land- und Forst- wirtschaft, Fischerei (A)	Produ- zierendes Gewerbe (B-F)	Handel, Verkehr, Gastgewerbe (G-I)	Unternehmens- dienstleister (J-N)	Öffentliche und private Dienst- leister (O-U)
Anzahl								
Insgesamt								
2005 .....	3 402 005	777 758	4 221 171	•	•	•	•	•
2006 .....	3 424 245	805 033	4 270 495	•	•	•	•	•
2007 .....	3 484 129	837 529	4 363 559	•	•	•	•	•
2008 .....	3 563 895	869 900	4 476 880	21 905	1 600 206	978 273	817 646	1 057 228
2009 .....	3 521 776	903 120	4 468 818	22 444	1 573 571	985 604	795 614	1 090 440
2010 .....	3 534 368	958 487	4 537 717	22 981	1 548 222	988 996	855 083	1 121 318
2011 .....	3 511 840	1 117 393	4 665 731	23 757	1 576 378	1 014 122	906 587	1 144 428
2012 .....	3 608 359	1 181 789	4 795 471	24 427	1 612 620	1 043 820	939 011	1 175 257
2013 .....	3 664 341	1 208 104	4 881 656	25 803	1 631 026	1 058 191	970 971	1 195 186
2014 .....	3 691 410	1 258 985	4 992 791	26 988	1 662 802	1 078 379	1 004 094	1 220 309
2015 .....	3 784 000	1 332 639	5 117 245	28 919	1 685 722	1 106 871	1 044 154	1 251 333
2016 .....	3 852 577	1 395 655	5 248 303	29 232	1 709 948	1 133 244	1 084 954	1 290 524
2017 .....	3 928 173	1 453 583	5 381 762	30 435	1 745 842	1 156 821	1 126 470	1 321 982
2018 .....	4 010 112	1 504 650	5 514 762	31 470	1 789 262	1 185 736	1 155 506	1 352 603
2019 .....	4 062 046	1 553 366	5 615 412	32 384	1 818 933	1 205 326	1 173 333	1 385 199
2020 .....	4 024 785	1 571 574	5 596 359	32 852	1 801 988	1 191 174	1 162 628	1 407 496
2021 .....	4 045 151	1 612 255	5 657 406	33 638	1 786 374	1 195 459	1 199 363	1 442 356
2022 .....	4 104 185	1 672 695	5 776 880	34 585	1 799 596	1 224 334	1 244 453	1 473 725
2023 .....	4 125 343	1 711 666	5 837 009	34 085	1 810 124	1 235 596	1 268 978	1 487 977
männlich								
2005 .....	2 169 717	129 688	2 323 545	•	•	•	•	•
2006 .....	2 193 666	137 605	2 355 373	•	•	•	•	•
2007 .....	2 246 908	144 313	2 415 737	•	•	•	•	•
2008 .....	2 293 037	148 409	2 466 657	13 844	1 210 805	510 021	416 789	314 260
2009 .....	2 254 678	153 929	2 434 288	14 237	1 191 034	510 212	397 559	320 578
2010 .....	2 266 443	170 956	2 463 615	14 607	1 173 534	512 921	437 419	324 512
2011 .....	2 330 723	181 097	2 533 064	15 250	1 193 590	525 817	470 494	327 705
2012 .....	2 400 620	195 021	2 598 763	15 765	1 219 617	540 223	487 776	335 179
2013 .....	2 433 841	200 219	2 639 429	16 796	1 233 444	548 029	505 565	335 329
2014 .....	2 455 383	215 348	2 695 539	17 659	1 256 684	559 117	523 712	338 265
2015 .....	2 518 127	237 040	2 755 493	19 181	1 272 973	573 362	548 220	341 643
2016 .....	2 569 174	256 484	2 825 695	19 459	1 291 877	588 760	574 431	351 001
2017 .....	2 627 570	273 727	2 901 302	20 261	1 318 744	605 189	598 982	358 020
2018 .....	2 690 798	288 032	2 978 830	20 911	1 351 985	623 266	617 021	365 531
2019 .....	2 728 987	301 932	3 030 919	21 402	1 374 656	637 452	624 059	373 193
2020 .....	2 705 520	307 689	3 013 209	21 586	1 362 431	634 222	616 613	378 243
2021 .....	2 719 880	322 028	3 041 908	22 007	1 351 477	642 329	639 802	386 179
2022 .....	2 758 680	342 616	3 101 296	22 317	1 358 699	659 483	665 283	395 407
2023 .....	2 773 084	358 731	3 131 815	22 032	1 363 200	668 185	679 789	398 466
weiblich								
2005 .....	1 232 288	648 070	1 897 626	•	•	•	•	•
2006 .....	1 230 579	667 428	1 915 122	•	•	•	•	•
2007 .....	1 237 221	693 216	1 947 822	•	•	•	•	•
2008 .....	1 270 858	721 491	2 010 223	8 061	389 401	468 252	400 857	742 968
2009 .....	1 267 098	749 191	2 034 530	8 207	382 537	475 392	398 055	769 862
2010 .....	1 267 925	787 531	2 074 102	8 374	374 688	476 075	417 664	796 806
2011 .....	1 181 117	936 296	2 132 667	8 507	382 788	488 305	436 093	816 723
2012 .....	1 207 739	986 768	2 196 708	8 662	393 003	503 597	451 235	840 078
2013 .....	1 230 500	1 007 885	2 242 227	9 007	397 582	510 162	465 406	859 857
2014 .....	1 236 027	1 043 637	2 297 252	9 329	406 118	519 262	480 382	882 044
2015 .....	1 265 873	1 095 599	2 361 752	9 738	412 749	533 509	495 934	909 690
2016 .....	1 283 403	1 139 171	2 422 608	9 773	418 071	544 484	510 523	939 523
2017 .....	1 300 603	1 179 856	2 480 460	10 174	427 098	551 632	527 488	963 962
2018 .....	1 319 314	1 216 618	2 535 932	10 559	437 277	562 470	538 485	987 072
2019 .....	1 333 059	1 251 434	2 584 493	10 982	444 277	567 874	549 274	1 012 006
2020 .....	1 319 265	1 263 885	2 583 150	11 266	439 557	556 952	546 015	1 029 253
2021 .....	1 325 271	1 290 227	2 615 498	11 631	434 897	553 130	559 561	1 056 177
2022 .....	1 345 505	1 330 079	2 675 584	12 268	440 897	564 851	579 170	1 078 318
2023 .....	1 352 259	1 352 935	2 705 194	12 053	446 924	567 411	589 189	1 089 511

\*) Auswertungen aus der Beschäftigungsstatistik der Bundesagentur für Arbeit; 2022 - 2023 vorläufige Ergebnisse. Aufgrund rückwirkender Revisionen der Beschäftigungsstatistik können diese Daten von zuvor veröffentlichten Daten abweichen.

<sup>1)</sup> Einschließlich Fälle „Ohne Angabe“ nach jeweiliger Merkmalsgliederung.

<sup>2)</sup> Klassifikation der Wirtschaftszweige, Ausgabe 2008 (WZ 2008) - siehe Anhang.

3. Sozialversicherungspflichtig Beschäftigte\*) am **Arbeitsort** sowie am **Wohnort** in den kreisfreien Städten und

Schl.- Nr.	Regionale Gliederung	Beschäftigte am <b>Arbeitsort</b>									
		Insgesamt <sup>1)</sup>	Ver- änd. gg. Vor- jah- res- quar- tal	darunter (von Spalte Insgesamt) in den Wirtschaftsbereichen <sup>2)</sup>					und zwar (von Spalte insgesamt)		
				Land- und Forstwirt- schaft, Fischerei (A)	Produ- zierendes Gewerbe (B-F)	Handel, Verkehr, Gast- gewerbe (G-I)	Erbrg. v. Unter- nehmens- dienst- leistungen (J-N)	Erbrg. v. öff. u. priv. Dienst- leistungen (O-U)	weibliche Beschäf- tigte	Teilzeit- beschäf- tigte	auslän- dische Beschäf- tigte <sup>3)</sup>
Anzahl	%	Anzahl									

**Zusammenstellung nach**

1	Oberbayern .....	2 313 923	1,7	9 411	567 639	493 527	691 018	552 301	1 062 072	637 430	521 482
2	Niederbayern .....	507 844	0,7	4 975	200 829	105 827	67 829	128 383	230 664	147 956	84 713
3	Oberpfalz .....	500 959	1,0	2 978	195 098	100 015	72 728	130 140	226 698	148 702	75 107
4	Oberfranken .....	443 938	0,0	2 830	159 460	97 648	62 484	121 516	210 029	136 991	48 711
5	Mittelfranken .....	823 878	0,6	4 708	241 718	169 549	196 265	211 638	381 401	247 539	146 594
6	Unterfranken .....	549 547	0,3	4 229	192 282	119 485	81 748	151 802	253 218	169 062	67 821
7	Schwaben .....	785 113	0,9	5 464	286 190	178 380	119 808	195 267	359 873	233 608	137 488
	<b>Bayern...</b>	<b>5 925 202</b>	<b>1,0</b>	<b>34 595</b>	<b>1 843 216</b>	<b>1 264 431</b>	<b>1 291 880</b>	<b>1 491 047</b>	<b>2 723 955</b>	<b>1 721 288</b>	<b>1 081 916</b>

**Regierungsbezirk**

<b>Kreisfreie Städte</b>											
161	Ingolstadt, Stadt .....	103 482	-0,2	•	•	13 668	20169	20 073	40 151	23 514	16 063
162	München, Landeshauptstadt .....	960 354	2,2	567	142 899	161 670	414 304	240 894	458 360	250 800	242 264
163	Rosenheim, Stadt .....	36 308	-0,6	•	•	7 299	7 173	14 918	19 435	13 083	6 383
<b>Landkreise</b>											
171	Altötting .....	50 385	0,3	818	25 654	7 495	5 384	11 034	20 045	15 951	8 775
172	Berchtesgadener Land .....	37 431	0,2	278	11 336	10 188	3 961	11 668	18 343	11 989	7 990
173	Bad Tölz-Wolfratshausen .....	39 689	1,6	417	13 422	9 225	5 062	11 563	19 014	12 456	7 644
174	Dachau .....	46 348	1,4	442	12 063	13 283	7 496	13 064	21 061	14 320	12 735
175	Ebersberg .....	45 169	3,7	484	11 285	15 403	6 982	11 015	19 952	12 937	11 165
176	Eichstätt .....	42 463	1,0	320	14 745	8 150	9 994	9 254	19 077	12 650	7 348
177	Erding .....	46 834	1,9	471	10 286	16 149	8 280	11 646	22 712	14 998	11 883
178	Freising .....	84 451	1,3	699	16 082	40 755	14 028	12 886	36 834	26 185	19 519
179	Fürstenfeldbruck .....	55 995	1,0	251	14 546	15 830	11 238	14 129	25 993	17 662	13 478
180	Garmisch-Partenkirchen .....	30 351	-1,9	172	4989	9 610	3 345	12 235	16 836	10 714	5 611
181	Landsberg am Lech .....	41 766	2,2	414	13 555	10 928	5 799	11 070	19 710	13 254	6 416
182	Miesbach .....	38 076	1,5	471	11 206	11 310	6 456	8 633	18 579	11 411	7 964
183	Mühldorf a.Inn .....	45 036	1,1	294	19 325	9 843	4 536	11 037	20 388	13 155	8 090
184	München .....	258 975	2,9	390	54 055	58 567	108 690	37 272	104 677	58 175	66 315
185	Neuburg-Schrobenhausen .....	33 359	-0,3	270	14 961	6 271	3783	8 074	14 648	9 414	5 810
186	Pfaffenhofen a.d.Ilm .....	47 055	1,6	404	17 461	12 527	5 996	10 666	20 048	12 507	9 971
187	Rosenheim .....	88 594	0,3	807	30 130	21 280	10 577	25 800	42 577	28 584	15 742
188	Starnberg .....	55 707	1,3	231	17 539	9 341	14 540	14 056	25 371	15 732	12 732
189	Traunstein .....	73 352	1,2	656	32 331	15 520	7 340	17 505	32 983	21 361	10 767
190	Weilheim-Schongau .....	52 743	1,1	412	23 422	9 215	5 885	13 809	25 278	16 578	6 817
1	<b>Reg.-Bez. Oberbayern...</b>	<b>2 313 923</b>	<b>1,7</b>	<b>9 411</b>	<b>567 639</b>	<b>493 527</b>	<b>691 018</b>	<b>552 301</b>	<b>1 062 072</b>	<b>637 430</b>	<b>521 482</b>

**Regierungsbezirk**

<b>Kreisfreie Städte</b>											
261	Landshut, Stadt .....	40 299	-1,1	41	7 214	6 958	9 484	16 602	22 508	14 360	8 073
262	Passau, Stadt .....	41 723	0,0	27	10 144	9 052	7 644	14 856	20 217	13 414	6 228
263	Straubing, Stadt .....	30 127	0,3	61	7 254	7 398	5 123	10 291	15 128	9 831	4 802

## Landkreisen Bayerns am 30. Juni 2023 nach Wirtschaftsbereichen, Geschlecht, Teilzeitbeschäftigung und Staatsangehörigkeit

Beschäftigte am Wohnort										Pendler- saldo <sup>4)</sup>	Schl.- Nr.
Insgesamt <sup>1)</sup>	Ver- änd. gg. Vor- jah- res- quar- tal	darunter (von Spalte Insgesamt) in den Wirtschaftsbereichen <sup>2)</sup>					und zwar (von Spalte Insgesamt)				
		Land- und Forstwirt- schaft, Fischerei (A)	Produ- zierendes Gewerbe (B-F)	Handel, Verkehr, Gast- gewerbe (G-I)	Erbrg. v. Unter- nehmens- dienst- leistungen (J-N)	Erbrg. v. öff. u. priv. Dienst- leistungen (O-U)	weibliche Beschäf- tigte	Teilzeit- beschäf- tigte	auslän- dische Beschäf- tigte		
Anzahl	%	Anzahl									

## Regierungsbezirken

2 127 885	1,6	9 312	528 737	452 481	610 645	526 602	997 953	604 971	497 388	185 362	1
551 611	1,1	4 911	213 783	115 473	82 708	134 705	247 402	158 761	84 024	- 43 898	2
493 300	0,9	2 920	183 634	97 403	78 021	131 314	226 895	148 173	58 884	7 531	3
455 585	0,1	2 723	157 574	94 173	75 593	125 507	214 838	140 165	43 549	- 11 749	4
792 993	0,7	4 715	234 419	165 547	182 271	206 001	368 355	239 959	144 539	30 693	5
570 145	0,3	4 186	192 628	122 925	93 978	156 406	263 816	174 173	65 713	- 20 678	6
845 490	1,1	5 318	299 349	187 594	145 762	207 442	385 935	245 464	144 489	- 60 575	7
<b>5 837 009</b>	<b>1,0</b>	<b>34 085</b>	<b>1 810 124</b>	<b>1 235 596</b>	<b>1 268 978</b>	<b>1 487 977</b>	<b>2 705 194</b>	<b>1 711 666</b>	<b>1 038 586</b>	<b>86 686</b>	

## Oberbayern

65 283	1,7	109	24 251	12 071	15 507	13 345	27 513	16 209	17 129	38 171	161
705 609	3,1	497	110 803	138 153	284 823	171 286	337 017	186 023	231 845	254 458	162
27 927	1,7	28	7 325	6 483	6 190	7 900	13 092	8 311	7 707	8 377	163
49 256	0,5	648	22 223	8 463	6 195	11 724	21 620	15 329	7 678	1 114	171
39 068	1,3	266	11 643	10 208	4 804	12 147	19 064	12 499	7 340	- 1 659	172
54 368	0,7	373	16 380	11 768	11 146	14 699	26 214	16 516	9 295	- 14 692	173
73 314	0,7	471	20 971	15 682	18 572	17 617	33 898	20 330	15 688	- 26 984	174
66 053	0,9	452	13 695	15 424	20 747	15 732	30 989	19 174	12 894	- 20 899	175
58 866	0,6	306	26 539	8 936	10 247	12 837	25 511	16 503	7 034	- 16 415	176
66 750	1,0	502	16 103	19 136	15 339	15 666	30 896	19 038	11 293	- 19 938	177
89 469	1,5	578	20 396	27 016	23 747	17 725	39 896	24 923	21 960	- 5 034	178
96 061	0,8	273	21 937	21 321	29 118	23 404	45 050	28 177	20 086	- 40 081	179
35 401	-1,3	214	7 037	10 321	5 589	12 240	18 063	11 638	6 160	- 5 056	180
50 897	0,8	433	15 088	10 845	10 540	13 987	23 998	16 141	6 071	- 9 146	181
41 961	0,4	333	10 485	11 199	9 406	10 538	20 484	12 750	7 432	- 3 905	182
53 346	1,0	406	20 963	11 037	7 902	13 033	23 716	15 248	9 106	- 8 317	183
153 864	0,6	378	29 560	31 842	55 232	36 841	72 738	43 846	39 325	105 039	184
44 542	0,6	325	18 866	8 090	7 149	10 111	19 804	12 299	6 077	- 11 187	185
60 211	1,3	407	21 143	14 168	12 153	12 338	26 602	16 197	9 843	- 13 164	186
109 831	1,1	822	32 527	23 948	19 746	32 787	52 990	35 596	15 112	- 21 262	187
53 156	1,1	240	10 982	10 153	17 185	14 591	26 067	16 696	10 801	2 534	188
74 588	0,5	759	28 949	15 791	9 373	19 715	35 109	23 291	10 208	- 1 258	189
58 064	0,6	492	20 871	10 426	9 935	16 339	27 622	18 237	7 304	- 5 334	190
<b>2 127 885</b>	<b>1,6</b>	<b>9 312</b>	<b>528 737</b>	<b>452 481</b>	<b>610 645</b>	<b>526 602</b>	<b>997 953</b>	<b>604 971</b>	<b>497 388</b>	<b>185 362</b>	<b>1</b>

## Niederbayern

32 546	1,7	85	8 735	7 367	7 782	8 571	14 914	9 045	8 959	7 742	261
20 931	1,8	28	4 506	5 098	4 302	6 997	9 783	6 934	5 004	20 780	262
21 486	3,8	81	6 767	5 200	3 792	5 644	9 582	5 856	5 820	8 631	263

3. Sozialversicherungspflichtig Beschäftigte\*) am **Arbeitsort** sowie am **Wohnort** in den kreisfreien Städten und

Schl.- Nr.	Regionale Gliederung	Beschäftigte am <b>Arbeitsort</b>										
		Insgesamt <sup>1)</sup>	Ver- änd. gg. Vor- jah- res- quar- tal	darunter (von Spalte Insgesamt) in den Wirtschaftsbereichen <sup>2)</sup>					und zwar (von Spalte insgesamt)			
				Land- und Forstwirt- schaft, Fischerei (A)	Produ- zierendes Gewerbe (B-F)	Handel, Verkehr, Gast- gewerbe (G-I)	Erbrg. v. Unter- nehmens- dienst- leistungen (J-N)	Erbrg. v. öff. u. priv. Dienst- leistungen (O-U)	weibliche Beschäf- tigte	Teilzeit- beschäf- tigte	auslän- dische Beschäf- tigte <sup>3)</sup>	
												Anzahl
<b>Landkreise</b>											<b>noch: Regierungsbezirk</b>	
271	Deggendorf .....	52 352	0,1	365	20 603	10 723	7 070	13 590	23 182	14 553	7 303	
272	Freyung-Grafenau .....	27 895	1,1	229	12 722	5 603	2 086	7 255	12 967	8 479	3 606	
273	Kelheim .....	42 293	1,8	623	18 329	8 197	4 101	11 043	19 129	12 223	7 485	
274	Landshut .....	53 672	-0,1	670	24 014	11 117	9 034	8 837	21 836	14 266	10 326	
275	Passau .....	62 995	0,6	575	25 572	16 540	5 532	14 776	28 602	18 611	10 391	
276	Regen .....	30 319	0,3	223	13 951	5 810	3 481	6 854	14 122	9 435	4 417	
277	Rottal-Inn .....	41 752	1,6	532	15 614	9 388	5 431	10 787	20 420	13 193	5 776	
278	Straubing-Bogen .....	29 880	2,4	709	13 672	6 126	2 523	6 850	13 644	8 428	6 523	
279	Dingolfing-Landau .....	54 537	2,1	920	31 740	8 915	6 320	6 642	18 909	11 163	9 783	
2	Reg.-Bez. Niederbayern...	507 844	0,7	4 975	200 829	105 827	67 829	128 383	230 664	147 956	84 713	
											<b>Regierungsbezirk</b>	
<b>Kreisfreie Städte</b>												
361	Amberg, Stadt .....	27 920	-0,8	48	11 451	4 168	3 497	8 756	13 997	8 810	2 526	
362	Regensburg, Stadt .....	130 180	1,2	338	38 731	22 822	25 387	42 902	61 522	40 905	19 485	
363	Weiden i.d.OPf., Stadt .....	28 024	-2,5	74	5 362	8 613	5 842	8 133	15 428	10 091	3 871	
<b>Landkreise</b>												
371	Amberg-Weizbach .....	30 442	0,2	223	12 162	6 495	3 551	8 011	13 448	9 114	3 204	
372	Cham .....	56 635	1,4	394	28 015	10 770	5 571	11 885	25 524	17 480	10 603	
373	Neumarkt i.d.OPf. ....	53 664	0,8	228	22 812	11 170	6 533	12 921	24 099	15 687	7 326	
374	Neustadt a.d.Waldnaab .....	33 244	0,6	333	16 257	4 620	3 636	8 398	13 548	8 404	4 130	
375	Regensburg .....	52 616	2,7	564	19 775	14 012	7 922	10 343	21 754	15 222	10 297	
376	Schwandorf .....	59 274	1,4	452	25 884	11 799	8 193	12 946	25 861	15 593	8 610	
377	Tirschenreuth .....	28 960	2,1	324	14 649	5 546	2 596	5 845	11 517	7 396	5 055	
3	Reg.-Bez. Oberpfalz...	500 959	1,0	2 978	195 098	100 015	72 728	130 140	226 698	148 702	75 107	
											<b>Regierungsbezirk</b>	
<b>Kreisfreie Städte</b>												
461	Bamberg, Stadt .....	56 335	-0,3	90	15 952	11 145	9 769	19 379	28 121	19 580	6 479	
462	Bayreuth, Stadt .....	49 000	0,7	124	11 308	9 213	7 748	20 607	25 381	16 476	4 884	
463	Coburg, Stadt .....	33 979	0,2	49	9 881	4 544	10 887	8 618	16 437	9 955	2 362	
464	Hof, Stadt .....	24 730	-0,4	47	4 397	6 921	3 994	9 371	13 086	8 811	2 991	
<b>Landkreise</b>												
471	Bamberg .....	40 061	-0,7	338	15 931	12 695	3 538	7 559	16 868	11 618	5 329	
472	Bayreuth .....	24 899	0,2	363	9 714	5 640	3 657	5 525	11 048	7 995	2 410	
473	Coburg .....	28 130	-2,0	210	12 618	7 319	2 321	5 662	12 666	7 785	2 568	
474	Forchheim .....	34 008	-0,2	380	13 257	7 557	4 090	8 724	15 884	11 337	4 303	
475	Hof .....	39 642	1,4	302	18 229	10 792	3 238	7 081	16 972	10 609	5 506	
476	Kronach .....	25 182	-1,1	259	12 711	4 000	2 917	5 295	11 559	6 950	1 941	
477	Kulmbach .....	29 303	1,1	337	12 298	5 364	3 343	7 961	13 351	8 464	2 393	
478	Lichtenfels .....	28 141	-0,8	152	9 516	6 813	3 546	8 114	14 202	9 028	2 953	
479	Wunsiedel i.Fichtelgebirge .....	30 528	1,8	179	13 648	5 645	3 436	7 620	14 454	8 383	4 592	
4	Reg.-Bez. Oberfranken...	443 938	0,0	2 830	159 460	97 648	62 484	121 516	210 029	136 991	48 711	
											<b>Regierungsbezirk</b>	
<b>Kreisfreie Städte</b>												
561	Ansbach, Stadt .....	29 450	6,0	157	7 029	5 025	3 889	13 350	15 896	10 180	3 335	
562	Erlangen, Stadt .....	95 215	0,1	55	25 062	9 411	33 705	26 982	42 086	28 334	14 871	
563	Fürth, Stadt .....	51 123	-0,1	256	13 245	12 621	10 639	14 362	24 372	15 244	9 623	
564	Nürnberg, Stadt .....	318 779	0,8	1 467	59 961	71 441	110 144	75 766	145 640	93 857	66 923	
565	Schwabach, Stadt .....	17 180	1,0	24	6 173	4 367	2 482	4 134	8 267	4 961	3 182	

## Landkreisen Bayerns am 30. Juni 2023 nach Wirtschaftsbereichen, Geschlecht, Teilzeitbeschäftigung und Staatsangehörigkeit

Beschäftigte am Wohnort										Pendler-saldo <sup>4)</sup>	Schl.-Nr.
Insgesamt <sup>1)</sup>	Ver-änd. gg. Vor-jah-res-quar-tal	darunter (von Spalte Insgesamt) in den Wirtschaftsbereichen <sup>2)</sup>					und zwar (von Spalte Insgesamt)				
		Land- und Forstwirtschaft, Fischerei (A)	Produ-zierendes Gewerbe (B-F)	Handel, Verkehr, Gast-gewerbe (G-I)	Erbrg. v. Unter-nemens-dienst-leistungen (J-N)	Erbrg. v. öff. u. priv. Dienst-leistungen (O-U)	weibliche Beschäf-tigte	Teilzeit-beschäf-tigte	auslän-dische Beschäf-tigte		
Anzahl	%	Anzahl									
Niederbayern											
53 239	0,8	375	21 180	11 309	7 574	12 801	23 692	15 217	7 324	- 897	271
33 068	0,2	246	14 340	6 207	3 276	8 999	15 241	9 791	2 172	- 5 182	272
56 530	1,1	593	22 972	11 268	8 396	13 300	24 583	15 396	9 650	- 14 256	273
73 989	0,8	620	27 346	15 680	13 092	17 246	32 985	21 095	10 597	- 20 326	274
80 997	0,5	583	30 092	18 651	10 051	21 619	37 591	24 156	8 945	- 18 019	275
32 267	0,2	229	14 712	5 867	3 700	7 757	14 814	10 000	2 616	- 1 962	276
52 580	1,5	590	22 616	10 408	6 643	12 315	23 267	15 961	7 435	- 10 835	277
45 995	1,2	618	18 382	9 439	5 932	11 621	20 848	13 421	5 746	- 16 122	278
47 983	1,3	863	22 135	8 979	8 168	7 835	20 102	11 889	9 756	6 548	279
551 611	1,1	4 911	213 783	115 473	82 708	134 705	247 402	158 761	84 024	- 43 898	2
Oberpfalz											
17 782	0,7	36	6 611	3 447	2 950	4 737	8 246	5 129	2 533	10 130	361
70 456	2,1	125	16 568	14 778	16 071	22 913	32 826	22 140	15 615	59 700	362
17 889	0,9	56	5 081	4 774	3 042	4 936	8 614	5 719	2 897	10 124	363
44 896	-0,2	273	18 259	8 369	5 915	12 080	20 838	13 652	3 166	- 14 466	371
55 994	1,0	429	26 532	10 344	5 786	12 900	25 379	17 088	5 079	627	372
61 052	0,4	312	23 658	11 962	9 741	15 379	27 736	18 044	6 982	- 7 399	373
40 136	0,0	367	14 488	7 885	5 911	11 484	19 021	12 254	2 462	- 6 897	374
87 131	1,1	575	30 511	18 152	14 611	23 281	39 857	26 758	10 555	- 34 533	375
67 319	1,3	404	28 661	12 183	10 110	15 960	30 403	18 453	7 816	- 8 056	376
30 645	0,3	343	13 265	5 509	3 884	7 644	13 975	8 936	1 779	- 1 699	377
493 300	0,9	2 920	183 634	97 403	78 021	131 314	226 895	148 173	58 884	7 531	3
Oberfranken											
31 376	1,7	77	7 327	7 174	6 558	10 240	14 721	10 640	5 460	24 946	461
29 152	-0,1	55	6 714	5 804	6 147	10 429	13 981	10 071	4 570	19 839	462
17 435	1,2	38	5 122	3 050	4 347	4 876	8 227	5 177	2 455	16 540	463
18 777	0,4	51	5 086	5 450	2 940	5 249	8 614	5 911	3 819	5 946	464
66 495	-0,2	367	24 972	14 691	9 925	16 535	30 586	20 123	4 795	- 26 445	471
44 876	0,2	374	15 642	8 834	6 373	13 652	21 348	14 128	2 530	- 19 984	472
38 536	-0,3	235	14 585	7 357	7 316	9 042	18 366	11 649	2 732	- 10 408	473
51 644	0,0	316	17 118	9 877	10 879	13 454	24 054	15 703	4 426	- 17 642	474
38 678	-0,4	326	14 593	8 533	4 799	10 426	18 623	11 943	2 639	949	475
28 475	-0,7	207	12 935	4 601	3 949	6 783	13 477	7 990	2 128	- 3 297	476
31 231	0,1	341	10 969	6 240	4 411	9 270	14 937	9 570	2 372	- 1 936	477
29 544	-0,3	171	10 359	6 669	4 550	7 794	14 023	8 972	2 733	- 1 410	478
29 366	0,5	165	12 152	5 893	3 399	7 757	13 881	8 288	2 890	1 153	479
455 585	0,1	2 723	157 574	94 173	75 593	125 507	214 838	140 165	43 549	- 11 749	4
Mittelfranken											
17 589	-0,7	54	5 992	3 628	2 724	5 190	8 238	5 183	3 338	11 857	561
52 469	2,4	66	12 293	7 942	16 554	15 613	23 417	17 134	13 089	42 726	562
60 143	1,4	252	14 731	13 928	15 981	15 249	28 246	17 546	13 713	- 9 031	563
230 823	1,0	1 494	51 407	53 828	66 964	57 116	106 322	67 696	63 493	87 865	564
17 410	-0,5	34	5 230	4 145	3 853	4 148	8 113	5 250	2 855	- 234	565

3. Sozialversicherungspflichtig Beschäftigte\*) am **Arbeitsort** sowie am **Wohnort** in den kreisfreien Städten und

Schl.- Nr.	Regionale Gliederung	Beschäftigte am <b>Arbeitsort</b>											
		Insgesamt <sup>1)</sup>	Ver- änd. gg. Vor- jah- res- quar- tal	darunter (von Spalte Insgesamt) in den Wirtschaftsbereichen <sup>2)</sup>					und zwar (von Spalte insgesamt)				
				Land- und Forstwirt- schaft, Fischerei (A)	Produ- zierendes Gewerbe (B-F)	Handel, Verkehr, Gast- gewerbe (G-I)	Erbrg. v. Unter- nehmens- dienst- leistungen (J-N)	Erbrg. v. öff. u. priv. Dienst- leistungen (O-U)	weibliche Beschäf- tigte	Teilzeit- beschäf- tigte	auslän- dische Beschäf- tigte <sup>3)</sup>		
												Anzahl	%
<b>Landkreise</b>											<b>noch: Regierungsbezirk</b>		
571	Ansbach .....	64 317	0,1	970	30 538	13 037	5 033	14 739	29 018	18 728	10 200		
572	Erlangen-Höchstadt .....	54 265	0,4	288	25 867	9 774	8 571	9 765	24 537	14 120	9 520		
573	Fürth .....	25 609	-0,9	142	9 084	5 863	3 464	7 056	13 020	8 609	4 533		
574	Nürnberger Land .....	57 267	-0,7	185	22 753	12 984	6 125	15 220	26 306	17 985	8 999		
575	Neustadt a.d.Aisch-Bad Windsheim .....	34 753	0,7	613	12 237	7 733	5 003	9 167	17 264	11 574	5 044		
576	Roth .....	43 035	0,4	294	17 031	10 741	4 138	10 831	19 260	13 174	6 209		
577	Weißenburg-Gunzenhausen .....	32 885	0,5	257	12 738	6 552	3 072	10 266	15 735	10 773	4 155		
5	Reg.-Bez. Mittelfranken...	823 878	0,6	4 708	241 718	169 549	196 265	211 638	381 401	247 539	146 594		
											<b>Regierungsbezirk</b>		
<b>Kreisfreie Städte</b>													
661	Aschaffenburg, Stadt .....	47 559	0,0	•	•	12 470	9 404	13 631	22 430	14 407	7 064		
662	Schweinfurt, Stadt .....	54 895	1,3	•	•	8 313	6 502	13 111	21 461	13 669	5 220		
663	Würzburg, Stadt .....	95 152	0,2	133	11 693	20 494	21 862	40 970	50 505	35 526	10 598		
<b>Landkreise</b>													
671	Aschaffenburg .....	56 807	2,4	409	22 630	15 398	9 197	9 173	24 022	15 781	10 097		
672	Bad Kissingen .....	36 105	1,1	312	10 888	6 482	4 129	14 294	18 376	12 165	3 635		
673	Rhön-Grabfeld .....	33 588	0,2	263	14 164	6 015	3 176	9 970	15 786	10 166	2 713		
674	Haßberge .....	27 941	-1,9	256	13 608	4 590	2 652	6 835	12 576	8 557	1 877		
675	Kitzingen .....	36 093	0,7	934	14 051	9 275	3 910	7 923	15 736	10 559	5 377		
676	Miltenberg .....	44 854	-1,2	262	20 367	9 145	6 196	8 884	20 485	13 178	6 919		
677	Main-Spessart .....	47 801	-1,0	439	25 380	7 927	3 599	10 456	20 413	13 758	5 140		
678	Schweinfurt .....	27 366	0,4	483	6 963	9 066	2 969	7 884	12 709	8 430	3 969		
679	Würzburg .....	41 386	-0,1	697	13 556	10 310	8 152	8 671	18 719	12 866	5 212		
6	Reg.-Bez. Unterfranken...	549 547	0,3	4 229	192 282	119 485	81 748	151 802	253 218	169 062	67 821		
											<b>Regierungsbezirk</b>		
<b>Kreisfreie Städte</b>													
761	Augsburg, Stadt .....	149 952	0,8	153	33 024	27 621	34 973	54 181	76 023	49 746	25 953		
762	Kaufbeuren, Stadt .....	19 665	-0,6	17	5 108	3 660	2 658	8 222	10 785	6 992	3 232		
763	Kempten (Allgäu), Stadt .....	38 561	-0,3	58	7 673	11 749	8 771	10 310	19 428	12 792	5 526		
764	Memmingen, Stadt .....	30 757	-1,0	72	12 396	6 918	3 995	7 376	14 254	8 123	4 859		
<b>Landkreise</b>													
771	Aichach-Friedberg .....	39 068	1,4	588	14 660	10 150	4 868	8 801	18 336	12 410	7 393		
772	Augsburg .....	83 321	1,0	430	29 667	25 210	12 340	15 674	35 274	24 127	19 272		
773	Dillingen a.d.Donau .....	34 912	-0,2	511	14 905	7 056	3 278	9 162	16 739	11 093	4 908		
774	Günzburg .....	56 558	0,5	268	22 006	10 487	5 978	17 818	26 231	16 497	10 804		
775	Neu-Ulm .....	66 999	0,7	391	25 940	17 845	9 219	13 604	28 201	17 911	13 375		
776	Lindau (Bodensee) .....	32 856	1,1	311	14 933	6 227	4 265	7 120	15 147	9 317	6 355		
777	Ostallgäu .....	53 509	2,2	601	25 703	11 693	4 156	11 355	22 314	14 973	8 821		
778	Unterallgäu .....	56 501	2,5	640	29 760	11 621	4 728	9 751	22 072	14 887	8 599		
779	Donau-Ries .....	65 093	0,7	744	29 706	12 707	10 198	11 738	27 328	16 641	9 385		
780	Oberallgäu .....	57 361	1,4	680	20 709	15 436	10 381	10 155	27 741	18 099	9 006		
7	Reg.-Bez. Schwaben...	785 113	0,9	5 464	286 190	178 380	119 808	195 267	359 873	233 608	137 488		
	Bayern...	5 925 202	1,0	34 595	1 843 216	1 264 431	1 291 880	1 491 047	2 723 955	1 721 288	1 081 916		

\*) Auswertungen aus der Beschäftigungsstatistik der Bundesagentur für Arbeit; vorläufige Ergebnisse.

<sup>1)</sup> Einschließlich Fälle „Ohne Angabe“ nach jeweiliger Merkmalsgliederung.

<sup>2)</sup> Klassifikation der Wirtschaftszweige, Ausgabe 2008 (WZ 2008) - siehe Anhang.

<sup>3)</sup> Die Zählweise von ausländischen Personen hat sich im Vergleich zu früheren Publikationen geändert.

Staatenlose und Personen ohne Angabe zur Staatsangehörigkeit werden nun nicht mehr unter "Keine Angabe", sondern zu den ausländischen Personen gezählt.



## Landkreisen Bayerns am 30. Juni 2023 nach Wirtschaftsbereichen, Geschlecht, Teilzeitbeschäftigung und Staatsangehörigkeit

Beschäftigte am Wohnort											Pendler-saldo <sup>4)</sup>	Schl.-Nr.
Insgesamt <sup>1)</sup>	Ver-änd. gg. Vorjah-res-quar-tal	darunter (von Spalte Insgesamt) in den Wirtschaftsbereichen <sup>2)</sup>					und zwar (von Spalte Insgesamt)					
		Land- und Forstwirtschaft, Fischerei (A)	Produ-zierendes Gewerbe (B-F)	Handel, Verkehr, Gast-gewerbe (G-I)	Erbrg. v. Unter-nemens-dienst-leistungen (J-N)	Erbrg. v. öff. u. priv. Dienst-leistungen (O-U)	weibliche Beschäf-tigte	Teilzeit-beschäf-tigte	auslän-dische Beschäf-tigte			
Anzahl	%	Anzahl										
Mittelfranken												
84 015	0,4	954	35 259	15 860	10 050	21 873	38 467	24 987	10 599	- 19 709	571	
62 206	0,4	259	20 522	10 895	14 810	15 719	29 008	18 968	7 584	- 7 962	572	
51 338	-0,2	185	14 431	11 382	12 417	12 923	24 811	15 880	5 674	- 25 732	573	
74 313	0,3	265	23 267	15 026	15 700	20 055	35 284	23 693	8 549	- 17 056	574	
45 469	0,4	552	16 377	9 118	7 741	11 681	21 166	13 657	5 347	- 10 719	575	
56 291	0,3	302	19 013	12 007	10 101	14 868	26 513	17 441	5 392	- 13 266	576	
40 927	0,8	298	15 897	7 788	5 376	11 566	18 770	12 524	4 906	- 8 046	577	
792 993	0,7	4 715	234 419	165 547	182 271	206 001	368 355	239 959	144 539	30 693	5	
Unterfranken												
30 726	0,5	24	8 776	8 002	6 781	7 141	13 888	8 600	6 268	16 825	661	
21 959	0,8	25	7 373	5 248	3 654	5 658	9 432	6 181	4 993	32 930	662	
55 282	0,8	100	9 260	11 852	12 921	21 146	26 719	19 518	8 717	39 850	663	
74 918	-0,1	338	24 938	18 395	14 727	16 515	34 410	21 910	8 642	- 18 120	671	
43 571	0,6	316	14 741	8 181	5 733	14 599	20 549	13 363	3 771	- 7 465	672	
34 504	0,5	296	13 748	5 930	3 816	10 714	16 141	10 647	2 529	- 929	673	
36 768	0,0	272	16 263	6 617	4 573	9 041	16 698	10 898	2 191	- 8 831	674	
41 074	1,1	886	13 232	10 389	6 174	10 390	18 907	12 399	5 724	- 4 984	675	
55 290	-0,1	320	23 103	11 470	8 649	11 746	24 970	15 827	7 085	- 10 443	676	
55 364	-0,1	406	24 049	10 174	6 941	13 793	25 455	16 518	5 169	- 7 567	677	
50 612	0,4	508	18 865	11 041	6 695	13 501	23 164	14 901	3 917	- 23 247	678	
70 077	0,3	695	18 280	15 626	13 314	22 162	33 483	23 411	6 707	- 28 697	679	
570 145	0,3	4 186	192 628	122 925	93 978	156 406	263 816	174 173	65 713	- 20 678	6	
Schwaben												
129 512	1,2	177	31 811	30 083	31 391	36 043	58 536	37 078	34 937	20 411	761	
19 612	2,1	40	7 310	4 117	2 841	5 304	8 792	5 646	4 305	50	762	
30 632	1,8	59	10 039	7 662	6 343	6 527	14 217	9 199	6 530	7 924	763	
19 949	1,0	55	8 055	4 492	2 997	4 349	8 830	5 167	5 051	10 802	764	
58 433	0,4	530	19 084	12 501	12 022	14 293	26 783	17 447	6 729	- 19 378	771	
111 319	1,0	506	35 568	24 817	20 645	29 781	51 665	33 472	14 753	- 28 025	772	
43 729	0,7	464	18 947	8 300	5 363	10 655	19 731	12 620	5 478	- 8 825	773	
59 692	0,8	334	23 013	11 271	8 036	17 036	27 018	16 872	11 356	- 3 146	774	
81 262	1,7	259	29 515	19 766	13 899	17 823	36 748	21 794	15 826	- 14 281	775	
34 044	1,1	296	13 732	6 776	5 099	8 141	16 302	10 244	6 156	- 1 197	776	
61 595	1,1	524	23 952	13 732	7 717	15 667	28 363	18 940	7 622	- 8 099	777	
67 051	1,5	703	29 368	14 246	8 575	14 157	29 380	18 945	9 591	- 10 567	778	
61 732	0,6	691	26 869	11 786	9 623	12 760	27 234	16 767	8 233	3 351	779	
66 928	0,6	680	22 086	18 045	11 211	14 906	32 336	21 273	7 922	- 9 595	780	
845 490	1,1	5 318	299 349	187 594	145 762	207 442	385 935	245 464	144 489	- 60 575	7	
5 837 009	1,0	34 085	1 810 124	1 235 596	1 268 978	1 487 977	2 705 194	1 711 666	1 038 586	86 686		

<sup>4)</sup> Pendlersaldo = Einpendler abzüglich Auspendler. Regional nicht zuordenbare Fälle und Auspendler ins Ausland sind in den Pendlerangaben nicht enthalten.

4. Sozialversicherungspflichtig Beschäftigte<sup>3)</sup> am **Arbeitsort** in Bayern am 30. Juni 2023 nach Wirtschaftsabschnitten und ausgewählten Wirtschaftsabteilungen, nach Vollzeit- und Teilzeitbeschäftigten, Auszubildenden,

Deutschen und Ausländern sowie nach Geschlecht

Nr. der Klassi- fikation	Klassifikation der Wirtschaftszweige Ausgabe 2008 (WZ 2008)	Insgesamt <sup>1)</sup>	und zwar				
			Vollzeit- beschäftigte	Teilzeit- beschäftigte	Auszu- bildende	Deutsche	Ausländer <sup>2)</sup>
Insgesamt							
A	Land- und Forstwirtschaft, Fischerei .....	34 595	23 980	10 615	2 067	24 288	10 306
B-F	Produzierendes Gewerbe .....	1 843 216	1 608 980	234 236	74 264	1 539 035	304 181
B-E	Produzierendes Gewerbe ohne Baugewerbe .....	1 491 446	1 300 807	190 639	50 043	1 277 798	213 648
B	Bergbau u. Gewinnung v. Steinen u. Erden .....	8 093	7 215	878	138	7 136	957
C	Verarbeitendes Gewerbe .....	1 407 170	1 229 755	177 415	47 742	1 203 227	203 943
10-12	H. v. Nahrungs- u. Genussm., Getränken u. Tabakerzeugnissen .....	132 506	100 935	31 571	4 607	101 079	31 427
13-15	H. v. Textilien, Bekleidung, Leder, Lederwaren u. Schuhen .....	30 602	24 211	6 391	801	24 047	6 555
16-18	H. v. Holzwaren, Papier, Pappe u. Druckerzeugnissen .....	67 500	58 745	8 755	2 418	56 697	10 803
19	Kokerei und Mineralölverarbeitung .....	2 633	2 407	226	48	2 405	228
20	H. v. chemischen Erzeugnissen .....	52 344	43 845	8 499	1 828	45 637	6 707
21	H. v. pharmazeutischen Erzeugnissen .....	23 710	19 498	4 212	481	20 670	3 040
22-23	H. v. Gummi- u. Kunststoffwaren, Glas u. Glaswaren, Keramik, Verarbeitung v. Steinen u. Erden .....	124 013	112 184	11 829	3 559	102 211	21 802
24-25	Metallerzeugung u. -bearbeitung, H. v. Metallerzeugnissen .....	144 381	130 163	14 218	5 735	120 132	24 249
26	H. v. Datenverarbeitungsgeräten, elektronischen u. optischen Erzeugnissen .....	108 563	91 414	17 149	2 869	92 886	15 677
27	H. v. elektrischen Ausrüstungen .....	86 199	75 246	10 953	2 632	75 713	10 486
28	Maschinenbau .....	236 292	216 009	20 283	10 126	215 227	21 065
29-30	Fahrzeugbau .....	297 455	271 396	26 059	7 949	258 052	39 403
31-33	H. v. Möbeln u. sonstigen Waren, Reparatur u. Installation von Maschinen und Ausrüstungen .....	100 972	83 702	17 270	4 689	88 471	12 501
D	Energieversorgung .....	43 324	35 291	8 033	1 596	40 373	2 951
E	Wasserversorgung; Abwasser- und Abfallentsorgung u. Beseitigung v. Umweltverschmutzungen .....	32 859	28 546	4 313	567	27 062	5 797
F	Baugewerbe .....	351 770	308 173	43 597	24 221	261 237	90 533
41-42	Hoch- und Tiefbau .....	104 549	95 349	9 200	4 758	78 666	25 883
43	Vorbereitende Baustellenarbeiten, Bauinstallation u. sonstiges Ausbaugewerbe .....	247 221	212 824	34 397	19 463	182 571	64 650
G-U	Dienstleistungsbereiche .....	4 047 358	2 570 937	1 476 421	143 171	3 279 930	767 428
G-I	Handel, Verkehr, Gastgewerbe .....	1 264 431	865 656	398 775	52 590	952 373	312 058
G	Handel; Instandhaltung und Reparatur von Kraftfahrzeugen .....	773 690	516 992	256 698	39 104	653 407	120 283
45	Handel mit Kraftfahrzeugen; Instandhaltung u. Reparatur von Kraftfahrzeugen .....	114 922	99 133	15 789	13 299	99 325	15 597
46	Großhandel (ohne Handel mit Kraftfahrzeugen) .....	248 551	206 489	42 062	7 238	211 205	37 346
47	Einzelhandel (ohne Handel mit Kraftfahrzeugen) .....	410 217	211 370	198 847	18 567	342 877	67 340
H	Verkehr und Lagerei .....	291 047	229 300	61 747	5 503	193 652	97 395
I	Gastgewerbe .....	199 694	119 364	80 330	7 983	105 314	94 380
J	Information und Kommunikation .....	272 685	221 691	50 994	6 248	228 408	44 277
58-60	Verlagswesen, audiovisuelle Medien u. Rundfunk .....	53 344	40 077	13 267	1 177	47 993	5 351
61	Telekommunikation .....	10 331	8 887	1 444	151	8 927	1 404
62-63	Erbringung von Dienstleistungen der Informationstechnologie u. Informationsdienstleistungen .....	209 010	172 727	36 283	4 920	171 488	37 522
K	Finanz- und Versicherungsdienstleistungen .....	177 324	122 122	55 202	5 469	165 201	12 123
64	Erbringung v. Finanzdienstleistungen .....	103 803	70 683	33 120	3 496	97 978	5 825
65-66	Versicherungen u. Pensionskassen; mit Finanz- u. Versicherungsdienstleistungen verbundene Tätigkeiten .....	73 521	51 439	22 082	1 973	67 223	6 298
L	Grundstücks- und Wohnungswesen .....	40 705	26 228	14 477	1 102	35 491	5 214
M-N	Freiberufliche, wissenschaftliche u. technische Dienstleistungen; sonstige wirtschaftliche Dienstleistungen .....	801 166	570 316	230 850	19 091	595 391	205 775
M	Freiberufliche, wissenschaftliche u. technische Dienstleistungen .....	466 304	341 782	124 522	14 796	404 341	61 963
69-71	Erbringung v. freiberuflichen u. technischen Dienstleistungen .....	376 833	277 224	99 609	12 179	329 206	47 627
72	Forschung und Entwicklung .....	42 204	31 353	10 851	607	33 459	8 745
73-75	Werbung, Marktforschung u. sonstige freiberufliche, wissenschaftliche u. technische Tätigkeiten .....	47 267	33 205	14 062	2 010	41 676	5 591
N	Erbringung v. sonstigen wirtschaftlichen Dienstleistungen .....	334 862	228 534	106 328	4 295	191 050	143 812
78.2, 78.3	darunter Überlassung von Arbeitskräften .....	104 812	89 207	15 605	278	47 537	57 275
O-Q	Öffentliche Verwaltung, Verteidigung, Sozialversicherung; Erziehung u. Unterricht; Gesundheits- u. Sozialwesen .....	1 307 213	665 610	641 603	53 051	1 150 703	156 510
O	Öffentliche Verwaltung, Verteidigung, Sozialversicherung .....	293 774	178 091	115 683	8 660	277 683	16 091
84.1	darunter Öffentliche Verwaltung .....	225 547	131 288	94 259	6 248	212 016	13 531
P	Erziehung und Unterricht .....	215 509	85 709	129 800	6 146	190 786	24 723
Q	Gesundheits- und Sozialwesen .....	797 930	401 810	396 120	38 245	682 234	115 696
86	Gesundheitswesen .....	450 131	246 665	203 466	28 707	390 436	59 695
87-88	Heime und Sozialwesen .....	347 799	155 145	192 654	9 538	291 798	56 001
R-U	Kunst, Unterhaltung und Erholung; sonstige Dienstleistungen; Private Haushalte; Exterritoriale Organisationen .....	183 834	99 314	84 520	5 620	152 363	31 471
R	Kunst, Unterhaltung und Erholung .....	42 894	26 843	16 051	1 879	34 461	8 433
S	Erbringung v. sonstigen Dienstleistungen .....	126 577	66 197	60 380	3 714	107 201	19 376
T	Private Haushalte mit Hauspersonal; Dienstleistungen u. H. v. Waren durch private Haushalte für den Eigenbedarf .....	10 597	3 064	7 533	11	7 378	3 219
U	Exterritoriale Organisationen und Körperschaften .....	3 766	3 210	556	16	3 323	443
Insgesamt <sup>1)</sup> .....		5 925 202	4 203 914	1 721 288	219 505	4 843 285	1 081 916

4. Sozialversicherungspflichtig Beschäftigte<sup>\*)</sup> am **Arbeitsort** in Bayern am 30. Juni 2023 nach Wirtschaftsabschnitten und ausgewählten Wirtschaftsabteilungen, nach Vollzeit- und Teilzeitbeschäftigten, Auszubildenden,

Deutschen und Ausländern sowie nach Geschlecht

Nr. der Klassi- fikation	Klassifikation der Wirtschaftszweige Ausgabe 2008 (WZ 2008)	Insgesamt <sup>1)</sup>	und zwar				
			Vollzeit- beschäftigte	Teilzeit- beschäftigte	Auszu- bildende	Deutsche	Ausländer <sup>2)</sup>
darunter weiblich							
A	Land- und Forstwirtschaft, Fischerei .....	12 148	6 246	5 902	643	9 041	3 107
B-F	Produzierendes Gewerbe .....	450 359	286 018	164 341	14 215	390 634	59 725
B-E	Produzierendes Gewerbe ohne Baugewerbe .....	398 042	260 667	137 375	11 860	342 785	55 257
B	Bergbau u. Gewinnung v. Steinen u. Erden .....	1 277	678	599	22	1 209	68
C	Verarbeitendes Gewerbe .....	378 672	249 809	128 863	11 391	324 675	53 997
10-12	H. v. Nahrungs- u. Genussm., Getränken u. Tabakerzeugnissen .....	61 482	34 555	26 927	2 013	49 077	12 405
13-15	H. v. Textilien, Bekleidung, Leder, Lederwaren u. Schuhen .....	17 000	11 288	5 712	398	13 833	3 167
16-18	H. v. Holzwaren, Papier, Pappe u. Druckerzeugnissen .....	17 324	10 999	6 325	645	15 147	2 177
19	Kokerei und Mineralölverarbeitung .....	497	378	119	17	441	56
20	H. v. chemischen Erzeugnissen .....	14 025	8 982	5 043	512	12 494	1 531
21	H. v. pharmazeutischen Erzeugnissen .....	12 728	9 011	3 717	249	11 115	1 613
22-23	H. v. Gummi- u. Kunststoffwaren, Glas u. Glaswaren, Keramik, Verarbeitung v. Steinen u. Erden .....	32 213	23 290	8 923	888	27 049	5 164
24-25	Metallerzeugung u. -bearbeitung, H. v. Metallerzeugnissen .....	28 805	18 673	10 132	943	25 193	3 612
26	H. v. Datenverarbeitungsgeräten, elektronischen u. optischen Erzeugnissen .....	34 356	23 103	11 253	657	28 569	5 787
27	H. v. elektrischen Ausrüstungen .....	24 646	16 872	7 774	511	21 209	3 437
28	Maschinenbau .....	40 310	27 304	13 006	1 634	37 082	3 228
29-30	Fahrzeugbau .....	60 186	43 247	16 939	1 660	52 200	7 986
31-33	H. v. Möbeln u. sonstigen Waren, Reparatur u. Installation von Maschinen und Ausrüstungen .....	35 100	22 107	12 993	1 264	31 266	3 834
D	Energieversorgung .....	11 981	6 983	4 998	307	11 266	715
E	Wasserversorgung; Abwasser- und Abfallentsorgung u. Beseitigung v. Umweltverschmutzungen .....	6 112	3 197	2 915	140	5 635	477
F	Baugewerbe .....	52 317	25 351	26 966	2 355	47 849	4 468
41-42	Hoch- und Tiefbau .....	13 389	7 396	5 993	595	12 397	992
43	Vorbereitende Baustellenarbeiten, Bauinstallation u. sonstiges Ausbaugewerbe .....	38 928	17 955	20 973	1 760	35 452	3 476
G-U	Dienstleistungsbereiche .....	2 261 432	1 072 513	1 188 919	77 998	1 901 959	359 473
G-I	Handel, Verkehr, Gastgewerbe .....	575 727	275 147	300 580	19 214	463 656	112 071
G	Handel; Instandhaltung und Reparatur von Kraftfahrzeugen .....	398 073	183 500	214 573	13 930	343 964	54 109
45	Handel mit Kraftfahrzeugen; Instandhaltung u. Reparatur von Kraftfahrzeugen .....	26 473	16 176	10 297	2 057	24 420	2 053
46	Großhandel (ohne Handel mit Kraftfahrzeugen) .....	92 596	59 924	32 672	2 579	80 881	11 715
47	Einzelhandel (ohne Handel mit Kraftfahrzeugen) .....	279 004	107 400	171 604	9 294	238 663	40 341
H	Verkehr und Lagerei .....	71 658	39 550	32 108	1 384	56 943	14 715
I	Gastgewerbe .....	105 996	52 097	53 899	3 900	62 749	43 247
J	Information und Kommunikation .....	95 849	63 341	32 508	1 689	80 355	15 494
58-60	Verlagswesen, audiovisuelle Medien u. Rundfunk .....	27 299	17 646	9 653	648	25 016	2 283
61	Telekommunikation .....	2 770	1 870	900	29	2 373	397
62-63	Erbringung von Dienstleistungen der Informationstechnologie u. Informationsdienstleistungen .....	65 780	43 825	21 955	1 012	52 966	12 814
K	Finanz- und Versicherungsdienstleistungen .....	97 488	49 877	47 611	2 589	90 857	6 631
64	Erbringung v. Finanzdienstleistungen .....	57 636	28 450	29 186	1 710	54 411	3 225
65-66	Versicherungen u. Pensionskassen; mit Finanz- u. Versicherungsdienstleistungen verbundene Tätigkeiten .....	39 852	21 427	18 425	879	36 446	3 406
L	Grundstücks- und Wohnungswesen .....	21 425	10 678	10 747	577	19 145	2 280
M-N	Freiberufliche, wissenschaftliche u. technische Dienstleistungen; sonstige wirtschaftliche Dienstleistungen .....	379 852	210 769	169 083	10 047	292 745	87 107
M	Freiberufliche, wissenschaftliche u. technische Dienstleistungen .....	238 877	142 687	96 190	8 655	209 934	28 943
69-71	Erbringung v. freiberuflichen u. technischen Dienstleistungen .....	190 327	112 125	78 202	6 902	168 276	22 051
72	Forschung und Entwicklung .....	20 847	13 475	7 372	271	16 856	3 991
73-75	Werbung, Marktforschung u. sonstige freiberufliche, wissenschaftliche u. technische Tätigkeiten .....	27 703	17 087	10 616	1 482	24 802	2 901
N	Erbringung v. sonstigen wirtschaftlichen Dienstleistungen .....	140 975	68 082	72 893	1 392	82 811	58 164
78.2, 78.3	darunter Überlassung von Arbeitskräften .....	32 713	25 637	7 076	168	16 859	15 854
O-Q	Öffentliche Verwaltung, Verteidigung, Sozialversicherung; Erziehung u. Unterricht; Gesundheits- u. Sozialwesen .....	976 276	414 409	561 867	40 643	858 538	117 738
O	Öffentliche Verwaltung, Verteidigung, Sozialversicherung .....	187 491	85 673	101 818	5 502	175 616	11 875
84.1	darunter Öffentliche Verwaltung .....	141 625	59 250	82 375	3 935	131 392	10 233
P	Erziehung und Unterricht .....	164 457	55 057	109 400	3 787	146 461	17 996
Q	Gesundheits- und Sozialwesen .....	624 328	273 679	350 649	31 354	536 461	87 867
86	Gesundheitswesen .....	363 313	179 701	183 612	24 686	318 644	44 669
87-88	Heime und Sozialwesen .....	261 015	93 978	167 037	6 668	217 817	43 198
R-U	Kunst, Unterhaltung und Erholung; sonstige Dienstleistungen; Private Haushalte; Exterritoriale Organisationen .....	114 815	48 292	66 523	3 239	96 663	18 152
R	Kunst, Unterhaltung und Erholung .....	20 662	10 481	10 181	758	16 890	3 772
S	Erbringung v. sonstigen Dienstleistungen .....	83 717	34 457	49 260	2 465	72 437	11 280
T	Private Haushalte mit Hauspersonal; Dienstleistungen u. H. v. Waren durch private Haushalte für den Eigenbedarf .....	9 028	2 407	6 621	7	6 173	2 855
U	Exterritoriale Organisationen und Körperschaften .....	1 408	947	461	9	1 163	245
Zusammen <sup>1)</sup> ...		2 723 955	1 364 784	1 359 171	92 858	2 301 650	422 305

<sup>\*)</sup> Auswertungen aus der Beschäftigungsstatistik der Bundesagentur für Arbeit; vorläufige Ergebnisse.

<sup>1)</sup> Einschließlich Fälle „Ohne Angabe“ nach jeweiliger Merkmalsgliederung.

<sup>2)</sup> Die Zählweise von ausländischen Personen hat sich im Vergleich zu früheren Publikationen geändert.

Staatenlose und Personen ohne Angabe zur Staatsangehörigkeit werden nun nicht mehr unter "Keine Angabe", sondern zu den ausländischen Personen gezählt.

5. Sozialversicherungspflichtig Beschäftigte<sup>a)</sup> am **Arbeitsort** in Bayern am 30. Juni 2023 nach zusammengefassten Wirtschaftsabschnitten, deutschen und ausländischen Beschäftigten und Altersgruppen sowie nach Geschlecht

deutsche/ausländische Beschäftigte		Ins- gesamt <sup>2)</sup>	davon im Alter von ... bis unter ... Jahren										
			unter 20	20 bis 25	25 bis 30	30 bis 35	35 bis 40	40 bis 45	45 bis 50	50 bis 55	55 bis 60	60 bis 65	65 oder älter
Wirtschaftsgliederung <sup>1)</sup>													
Insgesamt													
deutsche Beschäftigte													
A	Land- u. Forstwirtschaft, Fischerei .....	24 288	1 618	3 138	3 370	2 867	2 165	1 880	1 803	2 208	2 632	2 123	484
B-F	Produzierendes Gewerbe .....	1 539 035	52 715	114 782	139 359	169 999	172 203	166 617	150 488	187 946	218 214	151 018	15 694
B-E	Produzierendes Gewerbe o. Baugewerbe .....	1 277 798	36 021	86 945	112 504	142 325	147 864	141 557	127 734	159 388	184 435	127 609	11 416
C	Verarbeitendes Gewerbe .....	1 203 227	34 159	82 305	105 798	134 340	140 188	133 814	120 677	149 675	172 778	118 973	10 520
F	Baugewerbe .....	261 237	16 694	27 837	26 855	27 674	24 339	25 060	22 754	28 558	33 779	23 409	4 278
G-U	Dienstleistungsbereiche .....	3 279 930	89 160	253 075	340 948	372 278	358 127	357 770	326 966	378 929	434 364	307 401	60 912
G-I	Handel, Verkehr, Gastgewerbe .....	952 373	35 920	82 690	89 854	100 244	99 185	100 129	92 116	113 055	128 717	90 201	20 262
J	Information und Kommunikation .....	228 408	2 287	14 878	29 563	34 052	30 644	28 176	22 111	24 202	25 561	14 645	2 289
K	Finanz- u. Versicherungsdienstleistg. ....	165 201	3 219	10 206	13 507	16 232	16 958	18 731	20 902	24 117	25 498	14 535	1 296
L	Grundstücks- und Wohnungswesen .....	35 491	463	2 170	3 041	3 522	3 475	3 601	3 649	4 508	5 687	4 046	1 329
M-N	Freiberufl., wissenschaftl., techn. Dienst- leistg.; sonst. wirtschaftl. Dienstleistg. ....	595 391	11 215	47 866	76 113	81 532	72 239	67 610	57 029	61 461	66 053	43 800	10 473
O-Q	Öff. Verwaltung, Verteidigung, Sozialvers.; Erzieh. u. Unterr.; Gesundh.- u. Sozialw. ....	1 150 703	32 207	85 480	115 998	121 774	120 673	123 798	116 351	133 049	159 452	121 282	20 639
R-U	Kunst, Unterhaltung und Erholung; sonst. Dienstleistg.; Priv. Haush.; Exterr. Org. ....	152 363	3 849	9 785	12 872	14 922	14 953	15 725	14 808	18 537	23 396	18 892	4 624
	Zusammen <sup>2)</sup> ...	4 843 285	143 494	371 001	483 682	545 151	532 499	526 268	479 259	569 083	655 213	460 543	77 092
ausländische Beschäftigte <sup>3)</sup>													
A	Land- u. Forstwirtschaft, Fischerei .....	10 306	312	1 234	1 245	1 288	1 234	1 332	1 403	1 180	649	333	96
B-F	Produzierendes Gewerbe .....	304 181	4 126	19 933	35 002	43 319	43 593	42 973	41 727	34 396	24 448	12 407	2 257
B-E	Produzierendes Gewerbe o. Baugewerbe .....	213 648	2 253	12 861	24 417	30 928	30 446	29 959	29 500	24 814	17 818	9 161	1 491
C	Verarbeitendes Gewerbe .....	203 943	2 150	12 370	23 499	29 679	29 132	28 520	28 055	23 617	16 866	8 650	1 405
F	Baugewerbe .....	90 533	1 873	7 072	10 585	12 391	13 147	13 014	12 227	9 582	6 630	3 246	766
G-U	Dienstleistungsbereiche .....	767 428	13 613	67 896	114 368	119 873	106 284	96 237	89 030	73 339	50 678	27 819	8 291
G-I	Handel, Verkehr, Gastgewerbe .....	312 058	6 281	30 353	44 160	44 512	41 030	39 803	38 084	31 512	21 568	11 388	3 367
J	Information und Kommunikation .....	44 277	145	2 386	8 373	10 986	8 867	5 553	3 527	2 245	1 334	685	176
K	Finanz- u. Versicherungsdienstleistg. ....	12 123	248	1 057	2 005	2 205	1 973	1 599	1 261	899	556	270	50
L	Grundstücks- und Wohnungswesen .....	5 214	39	255	493	621	758	730	736	665	463	298	156
M-N	Freiberufl., wissenschaftl., techn. Dienst- leistg.; sonst. wirtschaftl. Dienstleistg. ....	205 775	2 807	18 775	32 630	33 180	28 360	25 141	23 224	19 221	13 100	7 249	2 088
O-Q	Öff. Verwaltung, Verteidigung, Sozialvers.; Erzieh. u. Unterr.; Gesundh.- u. Sozialw. ....	156 510	3 493	12 486	23 090	24 369	21 402	19 413	18 310	15 334	10 904	6 116	1 593
R-U	Kunst, Unterhaltung und Erholung; sonst. Dienstleistg.; Priv. Haush.; Exterr. Org. ....	31 471	600	2 584	3 617	4 000	3 894	3 998	3 888	3 463	2 753	1 813	861
	Zusammen <sup>2)</sup> ...	1 081 916	18 051	89 063	150 615	164 480	151 111	140 542	132 160	108 916	75 775	40 559	10 644
Insgesamt <sup>2)</sup>													
A	Land- u. Forstwirtschaft, Fischerei .....	34 595	1 930	4 372	4 615	4 155	3 399	3 212	3 206	3 389	3 281	2 456	580
B-F	Produzierendes Gewerbe .....	1 843 216	56 841	134 715	174 361	213 318	215 796	209 590	192 215	222 342	242 662	163 425	17 951
B-E	Produzierendes Gewerbe o. Baugewerbe .....	1 491 446	38 274	99 806	136 921	173 253	178 310	171 516	157 234	184 202	202 253	136 770	12 907
C	Verarbeitendes Gewerbe .....	1 407 170	36 309	94 675	129 297	164 019	169 320	162 334	148 732	173 292	189 644	127 623	11 925
F	Baugewerbe .....	351 770	18 567	34 909	37 440	40 065	37 486	38 074	34 981	38 140	40 409	26 655	5 044
G-U	Dienstleistungsbereiche .....	4 047 358	102 773	320 971	455 316	492 151	464 411	454 007	415 996	452 268	485 042	335 220	69 203
G-I	Handel, Verkehr, Gastgewerbe .....	1 264 431	42 201	113 043	134 014	144 756	140 215	139 932	130 200	144 567	150 285	101 589	23 629
J	Information und Kommunikation .....	272 685	2 432	17 264	37 936	45 038	39 511	33 729	25 638	26 447	26 895	15 330	2 465
K	Finanz- u. Versicherungsdienstleistg. ....	177 324	3 467	11 263	15 512	18 437	18 931	20 330	22 163	25 016	26 054	14 805	1 346
L	Grundstücks- und Wohnungswesen .....	40 705	502	2 425	3 534	4 143	4 233	4 331	4 385	5 173	6 150	4 344	1 485
M-N	Freiberufl., wissenschaftl., techn. Dienst- leistg.; sonst. wirtschaftl. Dienstleistg. ....	801 166	14 022	66 641	108 743	114 712	100 599	92 751	80 253	80 682	79 153	51 049	12 561
O-Q	Öff. Verwaltung, Verteidigung, Sozialvers.; Erzieh. u. Unterr.; Gesundh.- u. Sozialw. ....	1 307 213	35 700	97 966	139 088	146 143	142 075	143 211	134 661	148 383	170 356	127 398	22 232
R-U	Kunst, Unterhaltung und Erholung; sonst. Dienstleistg.; Priv. Haush.; Exterr. Org. ....	183 834	4 449	12 369	16 489	18 922	18 847	19 723	18 696	22 000	26 149	20 705	5 485
	Insgesamt <sup>2)</sup> ...	5 925 202	161 545	460 064	634 297	709 631	683 610	666 810	611 419	678 000	730 988	501 102	87 736

5. Sozialversicherungspflichtig Beschäftigte\*) am **Arbeitsort** in Bayern am 30. Juni 2023 nach zusammengefassten Wirtschaftsabschnitten, deutschen und ausländischen Beschäftigten und Altersgruppen sowie nach Geschlecht

deutsche/ausländische Beschäftigte		Ins- gesamt <sup>2)</sup>	davon im Alter von ... bis unter ... Jahren										
			unter 20	20 bis 25	25 bis 30	30 bis 35	35 bis 40	40 bis 45	45 bis 50	50 bis 55	55 bis 60	60 bis 65	65 oder älter
Wirtschaftsgliederung <sup>1)</sup>													
männlich													
deutsche Beschäftigte													
A	Land- u. Forstwirtschaft, Fischerei .....	15 247	1 174	2 351	2 510	1 966	1 293	983	917	1 132	1 372	1 237	312
B-F	Produzierendes Gewerbe .....	1 148 401	42 456	87 634	102 562	127 299	130 722	124 497	111 531	136 831	160 566	112 942	11 361
B-E	Produzierendes Gewerbe o. Baugewerbe .....	935 013	27 350	63 251	79 830	104 204	111 024	104 472	93 837	114 781	133 984	94 167	8 113
C	Verarbeitendes Gewerbe .....	878 552	25 889	59 846	75 113	98 443	105 363	98 723	88 559	107 324	124 743	87 142	7 407
F	Baugewerbe .....	213 388	15 106	24 383	22 732	23 095	19 698	20 025	17 694	22 050	26 582	18 775	3 248
G-U	Dienstleistungsbereiche .....	1 377 971	39 801	109 847	146 967	162 714	154 711	147 781	131 673	152 374	175 462	124 536	32 105
G-I	Handel, Verkehr, Gastgewerbe .....	488 717	21 202	45 933	47 675	52 238	51 494	50 605	45 484	54 585	62 494	44 534	12 473
J	Information und Kommunikation .....	148 053	1 677	9 509	17 881	21 170	20 128	18 336	14 681	16 099	17 173	9 793	1 606
K	Finanz- u. Versicherungsdienstleistg. ....	74 344	1 528	4 859	6 119	7 056	7 468	8 145	9 268	10 494	11 930	6 718	759
L	Grundstücks- und Wohnungswesen .....	16 346	202	949	1 373	1 637	1 603	1 644	1 620	2 021	2 663	1 896	738
M-N	Freiberufl., wissenschaftl., techn. Dienst- leistg.; sonst. wirtschaftl. Dienstleistg. ....	302 646	5 771	24 641	38 901	42 968	37 990	33 947	28 083	29 835	32 745	21 779	5 986
O-Q	Öff. Verwaltung, Verteidigung, Sozialvers.; Erzieh. u. Unterr.; Gesundh.- u. Sozialw. ....	292 165	7 882	19 909	29 972	31 959	30 606	29 495	27 388	33 067	40 425	33 043	8 419
R-U	Kunst, Unterhaltung und Erholung; sonst. Dienstleistg.; Priv. Haush.; Exterr. Org. ....	55 700	1 539	4 047	5 046	5 686	5 422	5 609	5 149	6 273	8 032	6 773	2 124
	Zusammen <sup>2)</sup> ...	2 541 635	83 432	199 836	252 040	291 982	286 728	273 261	244 123	290 337	337 402	238 715	43 779
ausländische Beschäftigte <sup>3)</sup>													
A	Land- u. Forstwirtschaft, Fischerei .....	7 199	207	782	904	976	895	922	919	797	460	260	77
B-F	Produzierendes Gewerbe .....	244 456	3 536	16 134	28 121	35 085	35 263	34 262	32 834	27 061	19 947	10 341	1 872
B-E	Produzierendes Gewerbe o. Baugewerbe .....	158 391	1 733	9 318	18 011	23 339	22 878	21 979	21 215	17 936	13 600	7 231	1 151
C	Verarbeitendes Gewerbe .....	149 946	1 641	8 912	17 265	22 286	21 728	20 732	19 941	16 865	12 745	6 757	1 074
F	Baugewerbe .....	86 065	1 803	6 816	10 110	11 746	12 385	12 283	11 619	9 125	6 347	3 110	721
G-U	Dienstleistungsbereiche .....	407 955	6 932	38 094	64 595	67 361	58 386	48 956	42 870	35 801	25 714	14 613	4 633
G-I	Handel, Verkehr, Gastgewerbe .....	199 987	3 952	19 316	28 816	29 156	26 622	24 801	23 315	19 781	14 179	7 623	2 426
J	Information und Kommunikation .....	28 783	89	1 507	5 170	6 915	5 886	3 758	2 363	1 531	950	493	121
K	Finanz- u. Versicherungsdienstleistg. ....	5 492	102	454	915	1 074	956	679	519	399	244	131	19
L	Grundstücks- und Wohnungswesen .....	2 934	20	133	258	338	414	423	420	381	275	180	92
M-N	Freiberufl., wissenschaftl., techn. Dienst- leistg.; sonst. wirtschaftl. Dienstleistg. ....	118 668	1 747	11 867	20 470	20 384	16 864	13 697	11 715	9 773	6 887	4 028	1 236
O-Q	Öff. Verwaltung, Verteidigung, Sozialvers.; Erzieh. u. Unterr.; Gesundh.- u. Sozialw. ....	38 772	695	3 404	7 058	7 531	5 879	4 060	3 192	2 742	2 236	1 508	467
R-U	Kunst, Unterhaltung und Erholung; sonst. Dienstleistg.; Priv. Haush.; Exterr. Org. ....	13 319	327	1 413	1 908	1 963	1 765	1 538	1 346	1 194	943	650	272
	Zusammen <sup>2)</sup> ...	659 611	10 675	55 010	93 620	103 422	94 544	84 140	76 623	63 660	46 121	25 214	6 582
Insgesamt <sup>2)</sup>													
A	Land- u. Forstwirtschaft, Fischerei .....	22 447	1 381	3 133	3 414	2 942	2 188	1 905	1 836	1 930	1 832	1 497	389
B-F	Produzierendes Gewerbe .....	1 392 857	45 992	103 768	130 683	162 384	165 985	158 759	144 365	163 892	180 513	123 283	13 233
B-E	Produzierendes Gewerbe o. Baugewerbe .....	1 093 404	29 083	72 569	97 841	127 543	133 902	126 451	115 052	132 717	147 584	101 398	9 264
C	Verarbeitendes Gewerbe .....	1 028 498	27 530	68 758	92 378	120 729	127 091	119 455	108 500	124 189	137 488	93 899	8 481
F	Baugewerbe .....	299 453	16 909	31 199	32 842	34 841	32 083	32 308	29 313	31 175	32 929	21 885	3 969
G-U	Dienstleistungsbereiche .....	1 785 926	46 733	147 941	211 562	230 075	213 097	196 737	174 543	188 175	201 176	139 149	36 738
G-I	Handel, Verkehr, Gastgewerbe .....	688 704	25 154	65 249	76 491	81 394	78 116	75 406	68 799	74 366	76 673	52 157	14 899
J	Information und Kommunikation .....	176 836	1 766	11 016	23 051	28 085	26 014	22 094	17 044	17 630	18 123	10 286	1 727
K	Finanz- u. Versicherungsdienstleistg. ....	79 836	1 630	5 313	7 034	8 130	8 424	8 824	9 787	10 893	12 174	6 849	778
L	Grundstücks- und Wohnungswesen .....	19 280	222	1 082	1 631	1 975	2 017	2 067	2 040	2 402	2 938	2 076	830
M-N	Freiberufl., wissenschaftl., techn. Dienst- leistg.; sonst. wirtschaftl. Dienstleistg. ....	421 314	7 518	36 508	59 371	63 352	54 854	47 644	39 798	39 608	39 632	25 807	7 222
O-Q	Öff. Verwaltung, Verteidigung, Sozialvers.; Erzieh. u. Unterr.; Gesundh.- u. Sozialw. ....	330 937	8 577	23 313	37 030	39 490	36 485	33 555	30 580	35 809	42 661	34 551	8 886
R-U	Kunst, Unterhaltung und Erholung; sonst. Dienstleistg.; Priv. Haush.; Exterr. Org. ....	69 019	1 866	5 460	6 954	7 649	7 187	7 147	6 495	7 467	8 975	7 423	2 396
	Insgesamt <sup>2)</sup> ...	3 201 247	94 107	254 846	345 660	395 404	381 272	357 401	320 746	353 998	383 523	263 929	50 361

**5. Sozialversicherungspflichtig Beschäftigte<sup>\*)</sup> am **Arbeitsort** in Bayern am 30. Juni 2023 nach zusammengefassten Wirtschaftsabschnitten, deutschen und ausländischen Beschäftigten und Altersgruppen sowie nach Geschlecht**

deutsche/ausländische Beschäftigte		Ins- gesamt <sup>2)</sup>	davon im Alter von ... bis unter ... Jahren										
			unter 20	20 bis 25	25 bis 30	30 bis 35	35 bis 40	40 bis 45	45 bis 50	50 bis 55	55 bis 60	60 bis 65	65 oder älter
Wirtschaftsgliederung <sup>1)</sup>													
weiblich													
deutsche Beschäftigte													
A	Land- u. Forstwirtschaft, Fischerei .....	9 041	444	787	860	901	872	897	886	1 076	1 260	886	172
B-F	Produzierendes Gewerbe .....	390 634	10 259	27 148	36 797	42 700	41 481	42 120	38 957	51 115	57 648	38 076	4 333
B-E	Produzierendes Gewerbe o. Baugewerbe .....	342 785	8 671	23 694	32 674	38 121	36 840	37 085	33 897	44 607	50 451	33 442	3 303
C	Verarbeitendes Gewerbe .....	324 675	8 270	22 459	30 685	35 897	34 825	35 091	32 118	42 351	48 035	31 831	3 113
F	Baugewerbe .....	47 849	1 588	3 454	4 123	4 579	4 641	5 035	5 060	6 508	7 197	4 634	1 030
G-U	Dienstleistungsbereiche .....	1 901 959	49 359	143 228	193 981	209 564	203 416	209 989	195 293	226 555	258 902	182 865	28 807
G-I	Handel, Verkehr, Gastgewerbe .....	463 656	14 718	36 757	42 179	48 006	47 691	49 524	46 632	58 470	66 223	45 667	7 789
J	Information und Kommunikation .....	80 355	610	5 369	11 682	12 882	10 516	9 840	7 430	8 103	8 388	4 852	683
K	Finanz- u. Versicherungsdienstleistg. ....	90 857	1 691	5 347	7 388	9 176	9 490	10 586	11 634	13 623	13 568	7 817	537
L	Grundstücks- und Wohnungswesen .....	19 145	261	1 221	1 668	1 885	1 872	1 957	2 029	2 487	3 024	2 150	591
M-N	Freiberufl., wissenschaftl., techn. Dienst- leistg.; sonst. wirtschaftl. Dienstleistg. ....	292 745	5 444	23 225	37 212	38 564	34 249	33 663	28 946	31 626	33 308	22 021	4 487
O-Q	Öff. Verwaltung, Verteidigung, Sozialvers.; Erzieh. u. Unterr.; Gesundh.- u. Sozialw. ....	858 538	24 325	65 571	86 026	89 815	90 067	94 303	88 963	99 982	119 027	88 239	12 220
R-U	Kunst, Unterhaltung und Erholung; sonst. Dienstleistg.; Priv. Haush.; Exterr. Org. ....	96 663	2 310	5 738	7 826	9 236	9 531	10 116	9 659	12 264	15 364	12 119	2 500
	Zusammen <sup>2)</sup> ...	2 301 650	60 062	171 165	231 642	253 169	245 771	253 007	235 136	278 746	317 811	221 828	33 313
ausländische Beschäftigte <sup>3)</sup>													
A	Land- u. Forstwirtschaft, Fischerei .....	3 107	105	452	341	312	339	410	484	383	189	73	19
B-F	Produzierendes Gewerbe .....	59 725	590	3 799	6 881	8 234	8 330	8 711	8 893	7 335	4 501	2 066	385
B-E	Produzierendes Gewerbe o. Baugewerbe .....	55 257	520	3 543	6 406	7 589	7 568	7 980	8 285	6 878	4 218	1 930	340
C	Verarbeitendes Gewerbe .....	53 997	509	3 458	6 234	7 393	7 404	7 788	8 114	6 752	4 121	1 893	331
F	Baugewerbe .....	4 468	70	256	475	645	762	731	608	457	283	136	45
G-U	Dienstleistungsbereiche .....	359 473	6 681	29 802	49 773	52 512	47 898	47 281	46 160	37 538	24 964	13 206	3 658
G-I	Handel, Verkehr, Gastgewerbe .....	112 071	2 329	11 037	15 344	15 356	14 408	15 002	14 769	11 731	7 389	3 765	941
J	Information und Kommunikation .....	15 494	56	879	3 203	4 071	2 981	1 795	1 164	714	384	192	55
K	Finanz- u. Versicherungsdienstleistg. ....	6 631	146	603	1 090	1 131	1 017	920	742	500	312	139	31
L	Grundstücks- und Wohnungswesen .....	2 280	19	122	235	283	344	307	316	284	188	118	64
M-N	Freiberufl., wissenschaftl., techn. Dienst- leistg.; sonst. wirtschaftl. Dienstleistg. ....	87 107	1 060	6 908	12 160	12 796	11 496	11 444	11 509	9 448	6 213	3 221	852
O-Q	Öff. Verwaltung, Verteidigung, Sozialvers.; Erzieh. u. Unterr.; Gesundh.- u. Sozialw. ....	117 738	2 798	9 082	16 032	16 838	15 523	15 353	15 118	12 592	8 668	4 608	1 126
R-U	Kunst, Unterhaltung und Erholung; sonst. Dienstleistg.; Priv. Haush.; Exterr. Org. ....	18 152	273	1 171	1 709	2 037	2 129	2 460	2 542	2 269	1 810	1 163	589
	Zusammen <sup>2)</sup> ...	422 305	7 376	34 053	56 995	61 058	56 567	56 402	55 537	45 256	29 654	15 345	4 062
Insgesamt <sup>2)</sup>													
A	Land- u. Forstwirtschaft, Fischerei .....	12 148	549	1 239	1 201	1 213	1 211	1 307	1 370	1 459	1 449	959	191
B-F	Produzierendes Gewerbe .....	450 359	10 849	30 947	43 678	50 934	49 811	50 831	47 850	58 450	62 149	40 142	4 718
B-E	Produzierendes Gewerbe o. Baugewerbe .....	398 042	9 191	27 237	39 080	45 710	44 408	45 065	42 182	51 485	54 669	35 372	3 643
C	Verarbeitendes Gewerbe .....	378 672	8 779	25 917	36 919	43 290	42 229	42 879	40 232	49 103	52 156	33 724	3 444
F	Baugewerbe .....	52 317	1 658	3 710	4 598	5 224	5 403	5 766	5 668	6 965	7 480	4 770	1 075
G-U	Dienstleistungsbereiche .....	2 261 432	56 040	173 030	243 754	262 076	251 314	257 270	241 453	264 093	283 866	196 071	32 465
G-I	Handel, Verkehr, Gastgewerbe .....	575 727	17 047	47 794	57 523	63 362	62 099	64 526	61 401	70 201	73 612	49 432	8 730
J	Information und Kommunikation .....	95 849	666	6 248	14 885	16 953	13 497	11 635	8 594	8 817	8 772	5 044	738
K	Finanz- u. Versicherungsdienstleistg. ....	97 488	1 837	5 950	8 478	10 307	10 507	11 506	12 376	14 123	13 880	7 956	568
L	Grundstücks- und Wohnungswesen .....	21 425	280	1 343	1 903	2 168	2 216	2 264	2 345	2 771	3 212	2 268	655
M-N	Freiberufl., wissenschaftl., techn. Dienst- leistg.; sonst. wirtschaftl. Dienstleistg. ....	379 852	6 504	30 133	49 372	51 360	45 745	45 107	40 455	41 074	39 521	25 242	5 339
O-Q	Öff. Verwaltung, Verteidigung, Sozialvers.; Erzieh. u. Unterr.; Gesundh.- u. Sozialw. ....	976 276	27 123	74 653	102 058	106 653	105 590	109 656	104 081	112 574	127 695	92 847	13 346
R-U	Kunst, Unterhaltung und Erholung; sonst. Dienstleistg.; Priv. Haush.; Exterr. Org. ....	114 815	2 583	6 909	9 535	11 273	11 660	12 576	12 201	14 533	17 174	13 282	3 089
	Insgesamt <sup>2)</sup> ...	2 723 955	67 438	205 218	288 637	314 227	302 338	309 409	290 673	324 002	347 465	237 173	37 375

<sup>\*)</sup> Auswertungen aus der Beschäftigungsstatistik der Bundesagentur für Arbeit; vorläufige Ergebnisse.

<sup>1)</sup> Klassifikation der Wirtschaftszweige, Ausgabe 2008 (WZ 2008) - siehe Anhang.

<sup>2)</sup> Einschließlich Fälle „Ohne Angabe“ nach jeweiliger Merkmalsgliederung.

<sup>3)</sup> Die Zählweise von ausländischen Personen hat sich im Vergleich zu früheren Publikationen geändert.

Staatenlose und Personen ohne Angabe zur Staatsangehörigkeit werden nun nicht mehr unter "Keine Angabe", sondern zu den ausländischen Personen gezählt.

6. Sozialversicherungspflichtig Beschäftigte<sup>\*)</sup> am **Arbeitsort** in Bayern am 30. Juni 2023 nach zusammengefassten Wirtschaftsabschnitten, Altersgruppen, Ausländern, Berufsausbildungsabschluss und Geschlecht

Wirtschaftsgliederung <sup>1)</sup> Altersgruppen (von ... bis unter ... Jahren) Ausländer		Insgesamt <sup>2)</sup>	darunter			ohne beruflichen Ausbildungs- abschluss
			mit beruflichem Ausbildungsabschluss			
			zusammen	davon mit		
anerkanntem Berufsabschluss <sup>3)</sup>	akademischem Berufsabschluss <sup>4)</sup>					
Insgesamt						
A	Land- u. Forstwirtschaft, Fischerei .....	34 595	21 846	19 229	2 617	4 595
B-F	Produzierendes Gewerbe .....	1 843 216	1 510 709	1 216 136	294 573	207 391
B-E	Produzierendes Gewerbe ohne Baugewerbe .....	1 491 446	1 251 579	975 690	275 889	160 408
C	Verarbeitendes Gewerbe .....	1 407 170	1 178 487	916 391	262 096	152 938
F	Baugewerbe .....	351 770	259 130	240 446	18 684	46 983
G-U	Dienstleistungsbereiche .....	4 047 358	3 240 953	2 333 279	907 674	479 647
G-I	Handel, Verkehr, Gastgewerbe .....	1 264 431	918 524	796 566	121 958	189 175
J	Information und Kommunikation .....	272 685	230 445	90 849	139 596	20 194
K	Finanz- u. Versicherungsdienstleistg. ....	177 324	161 897	113 316	48 581	9 242
L	Grundstücks- und Wohnungswesen .....	40 705	33 937	24 994	8 943	3 247
M-N	Freiberufl., wissenschaftl., techn. Dienst- leistg.; sonst. wirtschaftl. Dienstleistg. ....	801 166	617 515	363 097	254 418	111 558
O-Q	Öff. Verwaltung, Verteidigung, Sozialvers.; Erzieh. u. Unterr.; Gesundh.- u. Sozialw. ....	1 307 213	1 133 416	844 968	288 448	125 622
R-U	Kunst, Unterhaltung und Erholung; sonst. Dienstleistg.; Priv. Haushalte; Exterr. Org. ....	183 834	145 219	99 489	45 730	20 609
	unter 20 .....	161 545	30 855	30 425	430	116 472
	20 bis 25 .....	460 064	284 294	253 416	30 878	140 418
	25 bis 30 .....	634 297	514 803	348 509	166 294	81 728
	30 bis 35 .....	709 631	609 011	387 576	221 435	58 102
	35 bis 40 .....	683 610	584 915	388 657	196 258	49 602
	40 bis 45 .....	666 810	563 710	403 092	160 618	48 704
	45 bis 50 .....	611 419	508 693	389 740	118 953	47 241
	50 bis 55 .....	678 000	570 464	458 098	112 366	49 291
	55 bis 60 .....	730 988	621 819	512 197	109 622	51 272
	60 bis 65 .....	501 102	416 200	346 609	69 591	42 161
	65 oder mehr .....	87 736	68 771	50 344	18 427	6 646
	Insgesamt <sup>2)</sup> ...	5 925 202	4 773 535	3 568 663	1 204 872	691 637
	darunter Ausländer <sup>5)</sup> .....	1 081 916	598 675	389 586	209 089	240 946
darunter weiblich						
A	Land- u. Forstwirtschaft, Fischerei .....	12 148	7 966	6 815	1 151	1 418
B-F	Produzierendes Gewerbe .....	450 359	370 175	289 036	81 139	53 611
B-E	Produzierendes Gewerbe ohne Baugewerbe .....	398 042	325 115	249 427	75 688	49 656
C	Verarbeitendes Gewerbe .....	378 672	307 521	236 359	71 162	48 414
F	Baugewerbe .....	52 317	45 060	39 609	5 451	3 955
G-U	Dienstleistungsbereiche .....	2 261 432	1 873 689	1 405 515	468 174	238 496
G-I	Handel, Verkehr, Gastgewerbe .....	575 727	437 134	376 043	61 091	77 911
J	Information und Kommunikation .....	95 849	81 723	33 003	48 720	6 706
K	Finanz- u. Versicherungsdienstleistg. ....	97 488	89 379	68 951	20 428	4 936
L	Grundstücks- und Wohnungswesen .....	21 425	18 227	13 792	4 435	1 595
M-N	Freiberufl., wissenschaftl., techn. Dienst- leistg.; sonst. wirtschaftl. Dienstleistg. ....	379 852	297 739	184 660	113 079	48 501
O-Q	Öff. Verwaltung, Verteidigung, Sozialvers.; Erzieh. u. Unterr.; Gesundh.- u. Sozialw. ....	976 276	856 022	662 393	193 629	87 572
R-U	Kunst, Unterhaltung und Erholung; sonst. Dienstleistg.; Priv. Haushalte; Exterr. Org. ....	114 815	93 465	66 673	26 792	11 275
	unter 20 .....	67 438	14 612	14 414	198	47 336
	20 bis 25 .....	205 218	133 533	116 499	17 034	58 819
	25 bis 30 .....	288 637	247 316	159 791	87 525	28 865
	30 bis 35 .....	314 227	281 013	172 701	108 312	19 408
	35 bis 40 .....	302 338	267 298	176 606	90 692	18 048
	40 bis 45 .....	309 409	268 172	194 010	74 162	20 743
	45 bis 50 .....	290 673	246 875	193 379	53 496	21 740
	50 bis 55 .....	324 002	275 338	229 576	45 762	24 300
	55 bis 60 .....	347 465	295 559	254 113	41 446	26 498
	60 bis 65 .....	237 173	193 370	167 597	25 773	24 241
	65 oder mehr .....	37 375	28 759	22 692	6 067	3 528
	Zusammen <sup>2)</sup> ...	2 723 955	2 251 845	1 701 378	550 467	293 526
	darunter Ausländerinnen <sup>5)</sup> .....	422 305	250 716	149 801	100 915	90 283

<sup>\*)</sup> Auswertungen aus der Beschäftigungsstatistik der Bundesagentur für Arbeit; vorläufige Ergebnisse.

<sup>1)</sup> Klassifikation der Wirtschaftszweige, Ausgabe 2008 (WZ 2008) - siehe Anhang.

<sup>2)</sup> Einschließlich Fälle „Ohne Angabe“ nach jeweiliger Merkmalsgliederung.

<sup>3)</sup> Anerkannte Berufsausbildung, Meister-/Techniker- oder gleichwertiger Fachschulabschluss.

<sup>4)</sup> Bachelor, Diplom/Magister/Master/Staatsexamen, Promotion.

<sup>5)</sup> Die Zählweise von ausländischen Personen hat sich im Vergleich zu früheren Publikationen geändert.

Staatenlose und Personen ohne Angabe zur Staatsangehörigkeit werden nun nicht mehr unter "Keine Angabe", sondern zu den ausländischen Personen gezählt.

7. Ausländische sozialversicherungspflichtig Beschäftigte\*) am **Arbeitsort** in Bayern am 30. Juni 2023 nach

Lfd. Nr.	Wirtschaftsgliederung <sup>1)</sup> Altersgruppen (von ... bis unter ... Jahren)	Insgesamt <sup>3)</sup>	darunter mit Staats								
			EU-Mitgliedslandes (EU-27)								
			zusammen	darunter							
Frank- reich	Griechen- land	Italien		Kroatien	Öster- reich	Polen	Rumä- nien	Tsche- chische Republik			
1	A Land- u. Forstwirtschaft, Fischerei .....	10 306	9 306	15	20	72	140	104	1 910	6 352	168
2	B-F Produzierendes Gewerbe .....	304 181	173 312	3 093	7 542	11 748	22 891	9 064	26 125	39 469	16 190
3	B-E Produzierendes Gewerbe ohne Baugewerbe .....	213 648	117 663	2 989	5 963	9 428	12 332	7 714	15 153	25 859	12 825
4	C Verarbeitendes Gewerbe .....	203 943	111 886	2 930	5 679	8 935	11 425	7 340	14 337	24 585	12 371
5	F Baugewerbe .....	90 533	55 649	104	1 579	2 320	10 559	1 350	10 972	13 610	3 365
6	G-U Dienstleistungsbereiche .....	767 428	400 647	7 267	27 574	41 411	49 228	22 729	46 147	84 740	20 962
7	G-I Handel, Verkehr, Gastgewerbe .....	312 058	176 626	1 854	12 717	20 628	19 318	6 550	18 937	43 899	10 885
8	J Information und Kommunikation .....	44 277	16 232	1 191	878	2 302	1 260	2 181	1 172	1 486	394
9	K Finanz- u. Versicherungsdienstleistg. ....	12 123	5 717	443	350	989	708	913	398	379	130
10	L Grundstücks- und Wohnungswesen .....	5 214	3 190	35	150	261	465	298	479	739	89
11	M-N Freiberufl., wissenschaftl., techn. Dienst- leistg.; sonst. wirtschaftl. Dienstleistg. ....	205 775	110 143	2 101	7 504	8 720	12 021	4 837	15 060	24 406	5 545
12	O-Q Öff. Verwaltung, Verteidigung, Sozialvers.; Erzieh. u. Unterr.; Gesundh.- u. Sozialw. ....	156 510	71 775	1 353	4 937	6 949	13 571	6 732	7 635	10 118	3 202
13	R-U Kunst, Unterhaltung und Erholung; sonst. Dienstleistg.; Priv. Haushalte; Exterr. Org. ....	31 471	16 964	290	1 038	1 562	1 885	1 218	2 466	3 713	717
14	unter 20 .....	18 051	10 069	52	719	945	1 364	286	1 052	3 146	316
15	20 bis 25 .....	89 063	45 061	515	2 366	3 807	5 508	1 421	5 827	14 053	1 998
16	25 bis 30 .....	150 615	65 294	1 292	3 759	6 927	8 539	3 025	8 186	15 935	2 976
17	30 bis 35 .....	164 480	78 344	1 542	4 127	7 420	8 956	3 553	9 922	19 573	4 491
18	35 bis 40 .....	151 111	80 021	1 415	3 982	6 489	9 510	3 569	10 444	20 257	4 849
19	40 bis 45 .....	140 542	79 110	1 378	4 232	5 742	9 758	3 761	10 699	17 583	5 891
20	45 bis 50 .....	132 160	80 062	1 375	4 424	5 959	9 860	3 726	10 243	17 045	7 003
21	50 bis 55 .....	108 916	66 551	1 207	4 419	6 165	8 535	4 401	8 102	13 264	4 847
22	55 bis 60 .....	75 775	46 407	919	3 899	5 296	6 150	4 484	5 397	6 726	3 088
23	60 bis 65 .....	40 559	25 445	538	2 527	3 521	3 251	2 934	3 241	2 380	1 485
24	65 oder mehr .....	10 644	6 902	142	682	960	828	737	1 070	599	376
25	Insgesamt <sup>2)</sup> ...	1 081 916	583 266	10 375	35 136	53 231	72 259	31 897	74 183	130 561	37 320
											darunter
26	A Land- u. Forstwirtschaft, Fischerei .....	3 107	2 725	9	7	18	35	53	468	1 938	33
27	B-F Produzierendes Gewerbe .....	59 725	36 578	1 022	1 595	2 221	3 425	2 063	5 213	9 554	3 262
28	B-E Produzierendes Gewerbe ohne Baugewerbe .....	55 257	33 907	998	1 503	2 095	3 003	1 821	4 623	9 041	3 170
29	C Verarbeitendes Gewerbe .....	53 997	33 203	976	1 465	2 038	2 927	1 729	4 531	8 938	3 125
30	F Baugewerbe .....	4 468	2 671	24	92	126	422	242	590	513	92
31	G-U Dienstleistungsbereiche .....	359 473	191 850	3 729	12 996	17 763	26 839	12 629	23 023	37 275	9 034
32	G-I Handel, Verkehr, Gastgewerbe .....	112 071	64 015	856	4 315	6 969	7 836	3 333	7 496	13 955	3 648
33	J Information und Kommunikation .....	15 494	5 989	454	284	737	526	786	522	660	142
34	K Finanz- u. Versicherungsdienstleistg. ....	6 631	3 189	212	171	458	463	480	275	257	94
35	L Grundstücks- und Wohnungswesen .....	2 280	1 395	22	71	100	211	173	205	249	40
36	M-N Freiberufl., wissenschaftl., techn. Dienst- leistg.; sonst. wirtschaftl. Dienstleistg. ....	87 107	49 386	991	3 687	3 733	5 683	2 213	5 867	11 585	1 980
37	O-Q Öff. Verwaltung, Verteidigung, Sozialvers.; Erzieh. u. Unterr.; Gesundh.- u. Sozialw. ....	117 738	57 244	1 010	3 803	4 875	10 942	4 949	6 768	8 451	2 692
38	R-U Kunst, Unterhaltung und Erholung; sonst. Dienstleistg.; Priv. Haushalte; Exterr. Org. ....	18 152	10 632	184	665	891	1 178	695	1 890	2 118	438
39	unter 20 .....	7 376	4 059	18	307	395	559	141	429	1 212	111
40	20 bis 25 .....	34 053	17 970	236	997	1 677	2 457	776	2 325	4 971	644
41	25 bis 30 .....	56 995	26 483	637	1 645	2 971	3 712	1 613	3 224	5 565	919
42	30 bis 35 .....	61 058	30 116	683	1 721	2 964	3 613	1 815	3 505	6 726	1 348
43	35 bis 40 .....	56 567	30 116	576	1 538	2 485	3 678	1 593	3 607	7 371	1 534
44	40 bis 45 .....	56 402	31 007	565	1 793	2 111	3 889	1 718	4 100	6 672	1 929
45	45 bis 50 .....	55 537	32 907	621	1 953	2 110	4 251	1 670	4 185	6 834	2 602
46	50 bis 55 .....	45 256	27 441	622	1 860	2 191	3 793	1 955	3 403	5 384	1 709
47	55 bis 60 .....	29 654	18 668	466	1 604	1 793	2 650	1 958	2 189	2 770	935
48	60 bis 65 .....	15 345	9 721	260	974	1 091	1 356	1 184	1 273	970	463
49	65 oder mehr .....	4 062	2 665	76	206	214	341	322	464	292	135
50	Zusammen <sup>2)</sup> ...	422 305	231 153	4 760	14 598	20 002	30 299	14 745	28 704	48 767	12 329

\*) Auswertungen aus der Beschäftigungsstatistik der Bundesagentur für Arbeit; vorläufige Ergebnisse.

<sup>1)</sup> Klassifikation der Wirtschaftszweige, Ausgabe 2008 (WZ 2008) - siehe Anhang.<sup>2)</sup> Einschließlich Fälle „Ohne Angabe“ nach jeweiliger Merkmalsgliederung.<sup>3)</sup> Die Zählweise von ausländischen Personen hat sich im Vergleich zu früheren Publikationen geändert.

Staatenlose und Personen ohne Angabe zur Staatsangehörigkeit werden nun nicht mehr unter "Keine Angabe", sondern zu den ausländischen Personen gezählt.



zusammengefassten Wirtschaftsabschnitten, Altersgruppen, ausgewählten Staatsangehörigkeiten sowie nach Geschlecht

angehörigkeit eines													Lfd. Nr.
anderen Staates													
Europa ohne EU-27	darunter			Afrika gesamt	darunter	Amerika gesamt	darunter	Asien gesamt	darunter			Australien/ Ozeanien gesamt	
	Russische Föderation	Türkei	Ukraine		Tunesien		Vereinigte Staaten		Vietnam	Irak	China		
gesamt													
636	36	49	313	54	3	28	7	274	12	8	6	5	1
84 724	4 845	32 996	5 500	8 934	960	5 960	2 158	30 539	1 538	2 066	2 406	319	2
57 570	4 305	29 453	3 862	7 117	834	5 433	1 957	25 340	1 469	1 435	2 358	271	3
54 889	4 164	28 326	3 742	6 801	803	5 233	1 869	24 634	1 444	1 375	2 311	260	4
27 154	540	3 543	1 638	1 817	126	527	201	5 199	69	631	48	48	5
186 753	16 461	53 990	21 384	36 288	4 465	23 488	7 128	116 810	8 430	10 020	8 664	1 238	6
69 167	4 256	22 107	7 595	12 648	1 107	6 372	1 866	46 209	5 413	4 455	2 816	240	7
10 237	2 826	2 285	1 562	2 414	599	3 350	1 198	11 453	244	108	1 044	210	8
3 286	474	1 051	322	328	46	728	259	1 979	91	32	353	66	9
1 432	121	270	227	95	16	155	56	322	12	30	29	6	10
47 832	4 323	14 995	5 708	11 505	1 222	5 676	1 760	29 741	731	3 218	2 903	367	11
48 139	3 857	11 312	4 930	8 335	1 394	6 047	1 528	21 531	927	1 374	1 333	277	12
6 660	604	1 970	1 040	963	81	1 160	461	5 575	1 012	803	186	72	13
4 497	217	516	833	388	8	218	87	2 802	158	528	32	13	14
20 798	1 182	4 591	2 661	4 596	427	1 539	347	16 783	1 215	1 599	502	71	15
37 914	2 390	11 578	3 089	11 434	1 662	4 358	927	31 008	1 381	2 120	2 186	205	16
39 346	2 935	11 323	3 703	9 487	1 284	5 847	1 277	30 745	1 229	2 219	2 619	263	17
36 726	3 419	9 571	4 510	6 554	729	4 786	1 200	22 413	955	1 729	2 002	247	18
37 123	3 335	11 426	4 266	4 571	478	3 531	951	15 689	790	1 385	1 809	225	19
34 953	3 012	12 502	3 350	3 261	333	2 644	884	10 772	716	1 124	901	191	20
28 895	2 197	11 755	2 297	2 373	266	2 579	1 213	8 136	1 264	810	531	166	21
19 925	1 428	9 226	1 381	1 597	133	2 199	1 260	5 383	1 264	388	295	92	22
9 645	944	3 964	875	808	79	1 376	875	3 117	862	156	147	67	23
2 291	283	583	232	207	29	399	272	775	146	36	52	22	24
272 113	21 342	87 035	27 197	45 276	5 428	29 476	9 293	147 623	9 980	12 094	11 076	1 562	25
weiblich													
287	22	20	194	•	-	8	•	79	6	•	6	•	26
13 716	1 864	5 037	1 959	•	179	1 905	•	6 443	588	•	1 272	•	27
12 317	1 735	4 743	1 826	884	167	1 812	471	6 212	579	109	1 250	68	28
11 988	1 698	4 630	1 776	853	160	1 759	458	6 073	571	106	1 221	65	29
1 399	129	294	133	•	12	93	•	231	9	•	22	•	30
98 449	10 290	26 187	14 282	12 000	1 679	12 541	3 146	43 238	4 399	2 120	4 807	517	31
28 412	2 440	8 112	4 645	2 785	248	3 174	649	13 351	2 403	680	1 476	95	32
3 784	1 158	715	755	612	183	1 232	459	3 721	92	20	524	50	33
1 925	298	594	225	•	15	389	124	958	61	15	255	•	34
598	81	116	116	•	5	90	22	152	8	7	25	•	35
22 510	2 624	6 575	3 491	3 193	389	2 759	729	8 914	455	440	1 611	150	36
37 192	3 240	9 010	4 261	4 901	804	4 294	975	13 659	681	827	792	170	37
4 028	449	1 065	789	334	35	603	188	2 483	699	131	124	31	38
1 947	95	228	375	160	•	101	35	1 079	87	224	16	8	39
9 343	606	1 940	1 651	1 337	162	791	164	4 515	652	429	271	32	40
16 132	1 334	4 796	1 833	2 985	685	2 352	486	8 821	769	329	1 195	81	41
15 391	1 608	3 980	2 106	2 410	442	2 902	610	9 969	618	305	1 441	97	42
14 903	1 966	3 251	2 589	1 845	208	2 217	494	7 271	456	241	1 118	91	43
16 276	2 101	4 313	2 655	1 436	141	1 706	366	5 785	437	226	972	83	44
15 213	1 828	4 779	2 191	1 197	94	1 394	346	4 648	442	188	519	67	45
11 817	1 228	4 270	1 521	852	63	1 330	432	3 667	664	165	316	65	46
7 085	795	2 524	924	454	23	993	408	2 358	501	91	149	40	47
3 473	488	998	477	215	24	516	230	1 356	316	43	69	20	48
872	127	165	113	51	•	152	79	291	51	4	19	9	49
112 452	12 176	31 244	16 435	12 942	1 858	14 454	3 650	49 760	4 993	2 245	6 085	593	50

**8. Sozialversicherungspflichtig Beschäftigte\*) am **Arbeitsort** in den kreisfreien Städten und Landkreisen Bayerns  
am 30. Juni 2023 nach Deutschen und Ausländern, Vollzeit- und Teilzeitbeschäftigten sowie nach Geschlecht**

Schl.- Nr.	Regionale Gliederung (i = insgesamt, w = weiblich)	Insgesamt <sup>1)</sup>	und zwar			
			Deutsche	Ausländer <sup>2)</sup>	Vollzeit-	Teilzeit-
					beschäftigte	
Zusammenstellung nach Regierungsbezirken						
1 Oberbayern .....	i	2 313 923	1 792 440	521 482	1 676 493	637 430
	w	1 062 072	846 686	215 386	578 119	483 953
2 Niederbayern .....	i	507 844	423 131	84 713	359 888	147 956
	w	230 664	201 891	28 773	107 977	122 687
3 Oberpfalz .....	i	500 959	425 852	75 107	352 257	148 702
	w	226 698	200 813	25 885	106 461	120 237
4 Oberfranken .....	i	443 938	395 227	48 711	306 947	136 991
	w	210 029	192 472	17 557	98 079	111 950
5 Mittelfranken .....	i	823 878	677 284	146 594	576 339	247 539
	w	381 401	322 797	58 604	189 208	192 193
6 Unterfranken .....	i	549 547	481 726	67 821	380 485	169 062
	w	253 218	228 365	24 853	115 427	137 791
7 Schwaben .....	i	785 113	647 625	137 488	551 505	233 608
	w	359 873	308 626	51 247	169 513	190 360
Bayern .....	i	5 925 202	4 843 285	1 081 916	4 203 914	1 721 288
	w	2 723 955	2 301 650	422 305	1 364 784	1 359 171
Landkreise .....	i	3 414 453	2 819 333	595 119	2 426 626	987 827
	w	1 523 037	1 313 757	209 280	721 442	801 595
Kreisfreie Städte .....	i	2 510 749	2 023 952	486 797	1 777 288	733 461
	w	1 200 918	987 893	213 025	643 342	557 576
Regierungsbezirk Oberbayern						
Kreisfreie Städte						
161 Ingolstadt, Stadt .....	i	103 482	87 419	16 063	79 968	23 514
	w	40 151	34 128	6 023	21 352	18 799
162 München, Landeshauptstadt .....	i	960 354	718 090	242 264	709 554	250 800
	w	458 360	347 120	111 240	276 416	181 944
163 Rosenheim, Stadt .....	i	36 308	29 925	6 383	23 225	13 083
	w	19 435	16 603	2 832	9 021	10 414
Landkreise						
171 Altötting .....	i	50 385	41 610	8 775	34 434	15 951
	w	20 045	17 469	2 576	8 466	11 579
172 Berchtesgadener Land .....	i	37 431	29 441	7 990	25 442	11 989
	w	18 343	14 733	3 610	8 637	9 706
173 Bad Tölz-Wolfratshausen .....	i	39 689	32 045	7 644	27 233	12 456
	w	19 014	15 889	3 125	9 070	9 944
174 Dachau .....	i	46 348	33 613	12 735	32 028	14 320
	w	21 061	16 627	4 434	10 051	11 010
175 Ebersberg .....	i	45 169	34 004	11 165	32 232	12 937
	w	19 952	16 036	3 916	9 827	10 125
176 Eichstätt .....	i	42 463	35 115	7 348	29 813	12 650
	w	19 077	16 837	2 240	8 629	10 448
177 Erding .....	i	46 834	34 951	11 883	31 836	14 998
	w	22 712	18 083	4 629	10 687	12 025
178 Freising .....	i	84 451	64 932	19 519	58 266	26 185
	w	36 834	30 007	6 827	17 306	19 528
179 Fürstenfeldbruck .....	i	55 995	42 517	13 478	38 333	17 662
	w	25 993	20 864	5 129	11 857	14 136
180 Garmisch-Partenkirchen .....	i	30 351	24 740	5 611	19 637	10 714
	w	16 836	14 159	2 677	8 298	8 538
181 Landsberg am Lech .....	i	41 766	35 350	6 416	28 512	13 254
	w	19 710	17 414	2 296	8 857	10 853
182 Miesbach .....	i	38 076	30 112	7 964	26 665	11 411
	w	18 579	15 173	3 406	9 633	8 946
183 Mühldorf a.Inn .....	i	45 036	36 946	8 090	31 881	13 155
	w	20 388	17 735	2 653	9 382	11 006
184 München .....	i	258 975	192 660	66 315	200 800	58 175
	w	104 677	79 881	24 796	63 779	40 898
185 Neuburg-Schrobenhausen .....	i	33 359	27 549	5 810	23 945	9 414
	w	14 648	13 073	1 575	6 623	8 025
186 Pfaffenhofen a.d.Ilm .....	i	47 055	37 084	9 971	34 548	12 507
	w	20 048	16 951	3 097	9 599	10 449

**8. Sozialversicherungspflichtig Beschäftigte\*) am **Arbeitsort** in den kreisfreien Städten und Landkreisen Bayerns  
am 30. Juni 2023 nach Deutschen und Ausländern, Vollzeit- und Teilzeitbeschäftigten sowie nach Geschlecht**

Schl.- Nr.	Regionale Gliederung (i = insgesamt, w = weiblich)		Insgesamt <sup>1)</sup>	und zwar			
				Deutsche	Ausländer <sup>2)</sup>	Vollzeit-	Teilzeit-
						beschäftigte	
187	Rosenheim .....	i	88 594	72 851	15 742	60 010	28 584
		w	42 577	36 083	6 494	19 618	22 959
188	Starnberg .....	i	55 707	42 975	12 732	39 975	15 732
		w	25 371	20 341	5 030	13 382	11 989
189	Traunstein .....	i	73 352	62 585	10 767	51 991	21 361
		w	32 983	28 899	4 084	15 798	17 185
190	Weilheim-Schongau .....	i	52 743	45 926	6 817	36 165	16 578
		w	25 278	22 581	2 697	11 831	13 447
<b>1</b>	<b>Reg.-Bez. Oberbayern...</b>	<b>i</b>	<b>2 313 923</b>	<b>1 792 440</b>	<b>521 482</b>	<b>1 676 493</b>	<b>637 430</b>
		<b>w</b>	<b>1 062 072</b>	<b>846 686</b>	<b>215 386</b>	<b>578 119</b>	<b>483 953</b>
<b>Regierungsbezirk Niederbayern</b>							
<b>Kreisfreie Städte</b>							
261	Landshut, Stadt .....	i	40 299	32 226	8 073	25 939	14 360
		w	22 508	19 036	3 472	10 809	11 699
262	Passau, Stadt .....	i	41 723	35 495	6 228	28 309	13 414
		w	20 217	17 794	2 423	9 529	10 688
263	Straubing, Stadt .....	i	30 127	25 325	4 802	20 296	9 831
		w	15 128	13 315	1 813	6 996	8 132
<b>Landkreise</b>							
271	Deggendorf .....	i	52 352	45 049	7 303	37 799	14 553
		w	23 182	20 978	2 204	11 028	12 154
272	Freyung-Grafenau .....	i	27 895	24 289	3 606	19 416	8 479
		w	12 967	11 973	994	5 629	7 338
273	Kelheim .....	i	42 293	34 808	7 485	30 070	12 223
		w	19 129	16 650	2 479	8 893	10 236
274	Landshut .....	i	53 672	43 346	10 326	39 406	14 266
		w	21 836	18 615	3 221	10 288	11 548
275	Passau .....	i	62 995	52 604	10 391	44 384	18 611
		w	28 602	25 271	3 331	12 902	15 700
276	Regen .....	i	30 319	25 902	4 417	20 884	9 435
		w	14 122	12 634	1 488	6 271	7 851
277	Rottal-Inn .....	i	41 752	35 976	5 776	28 559	13 193
		w	20 420	18 336	2 084	9 242	11 178
278	Straubing-Bogen .....	i	29 880	23 357	6 523	21 452	8 428
		w	13 644	11 247	2 397	6 504	7 140
279	Dingolfing-Landau .....	i	54 537	44 754	9 783	43 374	11 163
		w	18 909	16 042	2 867	9 886	9 023
<b>2</b>	<b>Reg.-Bez. Niederbayern...</b>	<b>i</b>	<b>507 844</b>	<b>423 131</b>	<b>84 713</b>	<b>359 888</b>	<b>147 956</b>
		<b>w</b>	<b>230 664</b>	<b>201 891</b>	<b>28 773</b>	<b>107 977</b>	<b>122 687</b>
<b>Regierungsbezirk Oberpfalz</b>							
<b>Kreisfreie Städte</b>							
361	Amberg, Stadt .....	i	27 920	25 394	2 526	19 110	8 810
		w	13 997	13 123	874	6 516	7 481
362	Regensburg, Stadt .....	i	130 180	110 695	19 485	89 275	40 905
		w	61 522	53 357	8 165	30 780	30 742
363	Weiden i.d.OPf., Stadt .....	i	28 024	24 153	3 871	17 933	10 091
		w	15 428	13 926	1 502	6 954	8 474
<b>Landkreise</b>							
371	Amberg-Weizbach .....	i	30 442	27 238	3 204	21 328	9 114
		w	13 448	12 469	979	5 787	7 661
372	Cham .....	i	56 635	46 032	10 603	39 155	17 480
		w	25 524	21 978	3 546	11 374	14 150
373	Neumarkt i.d.OPf. ....	i	53 664	46 338	7 326	37 977	15 687
		w	24 099	21 662	2 437	10 840	13 259
374	Neustadt a.d.Waldnaab .....	i	33 244	29 114	4 130	24 840	8 404
		w	13 548	12 304	1 244	6 462	7 086
375	Regensburg .....	i	52 616	42 319	10 297	37 394	15 222
		w	21 754	18 729	3 025	9 656	12 098
376	Schwandorf .....	i	59 274	50 664	8 610	43 681	15 593
		w	25 861	23 049	2 812	12 808	13 053
377	Tirschenreuth .....	i	28 960	23 905	5 055	21 564	7 396
		w	11 517	10 216	1 301	5 284	6 233
<b>3</b>	<b>Reg.-Bez. Oberpfalz...</b>	<b>i</b>	<b>500 959</b>	<b>425 852</b>	<b>75 107</b>	<b>352 257</b>	<b>148 702</b>
		<b>w</b>	<b>226 698</b>	<b>200 813</b>	<b>25 885</b>	<b>106 461</b>	<b>120 237</b>

**8. Sozialversicherungspflichtig Beschäftigte\*) am **Arbeitsort** in den kreisfreien Städten und Landkreisen Bayerns  
am 30. Juni 2023 nach Deutschen und Ausländern, Vollzeit- und Teilzeitbeschäftigten sowie nach Geschlecht**

Schl.- Nr.	Regionale Gliederung (i = insgesamt, w = weiblich)	Insgesamt <sup>1)</sup>	und zwar				
			Deutsche	Ausländer <sup>2)</sup>	Vollzeit-	Teilzeit-	
					beschäftigte		
Regierungsbezirk Oberfranken							
Kreisfreie Städte							
461	Bamberg, Stadt .....	i	56 335	49 856	6 479	36 755	19 580
		w	28 121	25 366	2 755	12 769	15 352
462	Bayreuth, Stadt .....	i	49 000	44 116	4 884	32 524	16 476
		w	25 381	23 341	2 040	12 652	12 729
463	Coburg, Stadt .....	i	33 979	31 617	2 362	24 024	9 955
		w	16 437	15 505	932	8 142	8 295
464	Hof, Stadt .....	i	24 730	21 739	2 991	15 919	8 811
		w	13 086	11 892	1 194	5 907	7 179
Landkreise							
471	Bamberg .....	i	40 061	34 732	5 329	28 443	11 618
		w	16 868	15 491	1 377	7 248	9 620
472	Bayreuth .....	i	24 899	22 489	2 410	16 904	7 995
		w	11 048	10 259	789	4 513	6 535
473	Coburg .....	i	28 130	25 562	2 568	20 345	7 785
		w	12 666	11 801	865	6 266	6 400
474	Forchheim .....	i	34 008	29 705	4 303	22 671	11 337
		w	15 884	14 384	1 500	6 780	9 104
475	Hof .....	i	39 642	34 136	5 506	29 033	10 609
		w	16 972	15 458	1 514	8 457	8 515
476	Kronach .....	i	25 182	23 241	1 941	18 232	6 950
		w	11 559	10 802	757	5 498	6 061
477	Kulmbach .....	i	29 303	26 910	2 393	20 839	8 464
		w	13 351	12 471	880	6 221	7 130
478	Lichtenfels .....	i	28 141	25 188	2 953	19 113	9 028
		w	14 202	12 989	1 213	6 410	7 792
479	Wunsiedel i.Fichtelgebirge .....	i	30 528	25 936	4 592	22 145	8 383
		w	14 454	12 713	1 741	7 216	7 238
4	Reg.-Bez. Oberfranken...	i	443 938	395 227	48 711	306 947	136 991
		w	210 029	192 472	17 557	98 079	111 950
Regierungsbezirk Mittelfranken							
Kreisfreie Städte							
561	Ansbach, Stadt .....	i	29 450	26 115	3 335	19 270	10 180
		w	15 896	14 350	1 546	7 454	8 442
562	Erlangen, Stadt .....	i	95 215	80 344	14 871	66 881	28 334
		w	42 086	35 903	6 183	21 705	20 381
563	Fürth, Stadt .....	i	51 123	41 500	9 623	35 879	15 244
		w	24 372	20 362	4 010	12 722	11 650
564	Nürnberg, Stadt .....	i	318 779	251 856	66 923	224 922	93 857
		w	145 640	118 108	27 532	76 703	68 937
565	Schwabach, Stadt .....	i	17 180	13 998	3 182	12 219	4 961
		w	8 267	7 139	1 128	4 122	4 145
Landkreise							
571	Ansbach .....	i	64 317	54 117	10 200	45 589	18 728
		w	29 018	25 373	3 645	13 412	15 606
572	Erlangen-Höchststadt .....	i	54 265	44 745	9 520	40 145	14 120
		w	24 537	20 434	4 103	13 077	11 460
573	Fürth .....	i	25 609	21 076	4 533	17 000	8 609
		w	13 020	11 183	1 837	5 907	7 113
574	Nürnberger Land .....	i	57 267	48 268	8 999	39 282	17 985
		w	26 306	23 126	3 180	11 697	14 609
575	Neustadt a.d.Aisch-Bad Windsheim .....	i	34 753	29 709	5 044	23 179	11 574
		w	17 264	15 163	2 101	7 428	9 836
576	Roth .....	i	43 035	36 826	6 209	29 861	13 174
		w	19 260	17 332	1 928	8 322	10 938
577	Weißenburg-Gunzenhausen .....	i	32 885	28 730	4 155	22 112	10 773
		w	15 735	14 324	1 411	6 659	9 076
5	Reg.-Bez. Mittelfranken...	i	823 878	677 284	146 594	576 339	247 539
		w	381 401	322 797	58 604	189 208	192 193
Regierungsbezirk Unterfranken							
Kreisfreie Städte							
661	Aschaffenburg, Stadt .....	i	47 559	40 495	7 064	33 152	14 407
		w	22 430	19 700	2 730	10 726	11 700

**8. Sozialversicherungspflichtig Beschäftigte\*) am **Arbeitsort** in den kreisfreien Städten und Landkreisen Bayerns  
am 30. Juni 2023 nach Deutschen und Ausländern, Vollzeit- und Teilzeitbeschäftigten sowie nach Geschlecht**

Schl.- Nr.	Regionale Gliederung (i = insgesamt, w = weiblich)		Insgesamt <sup>1)</sup>	und zwar			
				Deutsche	Ausländer <sup>2)</sup>	Vollzeit-	Teilzeit-
						beschäftigte	
662	Schweinfurt, Stadt .....	i	54 895	49 675	5 220	41 226	13 669
		w	21 461	19 640	1 821	10 307	11 154
663	Würzburg, Stadt .....	i	95 152	84 554	10 598	59 626	35 526
		w	50 505	45 607	4 898	23 338	27 167
Landkreise							
671	Aschaffenburg .....	i	56 807	46 710	10 097	41 026	15 781
		w	24 022	20 658	3 364	11 269	12 753
672	Bad Kissingen .....	i	36 105	32 470	3 635	23 940	12 165
		w	18 376	16 962	1 414	7 976	10 400
673	Rhön-Grabfeld .....	i	33 588	30 875	2 713	23 422	10 166
		w	15 786	14 735	1 051	7 055	8 731
674	Haßberge .....	i	27 941	26 064	1 877	19 384	8 557
		w	12 576	11 911	665	5 245	7 331
675	Kitzingen .....	i	36 093	30 716	5 377	25 534	10 559
		w	15 736	13 853	1 883	7 303	8 433
676	Miltenberg .....	i	44 854	37 935	6 919	31 676	13 178
		w	20 485	18 122	2 363	9 269	11 216
677	Main-Spessart .....	i	47 801	42 661	5 140	34 043	13 758
		w	20 413	18 557	1 856	8 705	11 708
678	Schweinfurt .....	i	27 366	23 397	3 969	18 936	8 430
		w	12 709	11 558	1 151	5 606	7 103
679	Würzburg .....	i	41 386	36 174	5 212	28 520	12 866
		w	18 719	17 062	1 657	8 628	10 091
6	Reg.-Bez. Unterfranken...	i	549 547	481 726	67 821	380 485	169 062
		w	253 218	228 365	24 853	115 427	137 791
Regierungsbezirk Schwaben							
Kreisfreie Städte							
761	Augsburg, Stadt .....	i	149 952	123 999	25 953	100 206	49 746
		w	76 023	63 782	12 241	37 040	38 983
762	Kaufbeuren, Stadt .....	i	19 665	16 433	3 232	12 673	6 992
		w	10 785	9 441	1 344	4 853	5 932
763	Kempten (Allgäu), Stadt .....	i	38 561	33 035	5 526	25 769	12 792
		w	19 428	17 001	2 427	9 059	10 369
764	Memmingen, Stadt .....	i	30 757	25 898	4 859	22 634	8 123
		w	14 254	12 354	1 900	7 470	6 784
Landkreise							
771	Aichach-Friedberg .....	i	39 068	31 675	7 393	26 658	12 410
		w	18 336	16 019	2 317	8 102	10 234
772	Augsburg .....	i	83 321	64 049	19 272	59 194	24 127
		w	35 274	29 377	5 897	15 695	19 579
773	Dillingen a.d.Donau .....	i	34 912	30 004	4 908	23 819	11 093
		w	16 739	15 047	1 692	7 092	9 647
774	Günzburg .....	i	56 558	45 754	10 804	40 061	16 497
		w	26 231	22 356	3 875	12 296	13 935
775	Neu-Ulm .....	i	66 999	53 624	13 375	49 088	17 911
		w	28 201	23 871	4 330	13 573	14 628
776	Lindau (Bodensee) .....	i	32 856	26 501	6 355	23 539	9 317
		w	15 147	12 441	2 706	7 610	7 537
777	Ostallgäu .....	i	53 509	44 688	8 821	38 536	14 973
		w	22 314	19 372	2 942	10 389	11 925
778	Unterallgäu .....	i	56 501	47 902	8 599	41 614	14 887
		w	22 072	19 502	2 570	10 030	12 042
779	Donau-Ries .....	i	65 093	55 708	9 385	48 452	16 641
		w	27 328	24 213	3 115	13 196	14 132
780	Oberallgäu .....	i	57 361	48 355	9 006	39 262	18 099
		w	27 741	23 850	3 891	13 108	14 633
7	Reg.-Bez. Schwaben...	i	785 113	647 625	137 488	551 505	233 608
		w	359 873	308 626	51 247	169 513	190 360
Bayern...							
		i	5 925 202	4 843 285	1 081 916	4 203 914	1 721 288
		w	2 723 955	2 301 650	422 305	1 364 784	1 359 171

\*) Auswertungen aus der Beschäftigungsstatistik der Bundesagentur für Arbeit; vorläufige Ergebnisse.

<sup>1)</sup> Einschließlich Fälle „Ohne Angabe“ nach jeweiliger Merkmalsgliederung.

<sup>2)</sup> Die Zählweise von ausländischen Personen hat sich im Vergleich zu früheren Publikationen geändert.

Staatenlose und Personen ohne Angabe zur Staatsangehörigkeit werden nun nicht mehr unter "Keine Angabe", sondern zu den ausländischen Personen gezählt.

9. Sozialversicherungspflichtig Beschäftigte<sup>\*)</sup> am **Arbeitsort** in den kreisfreien Städten

Schl.- Nr.	Regionale Gliederung (i = insgesamt, w = weiblich)	Insgesamt <sup>2)</sup>	darunter im				
			Land- und Forst- wirtschaft, Fischerei (A)	Produzierendes Gewerbe (B-F)	davon		
					Produzierendes Gewerbe ohne Baugewerbe (B-E)	Verarbeitendes Gewerbe (C)	Baugewerbe (F)

## Zusammenstellung nach

1	Oberbayern .....	i	2 313 923	9 411	567 639	451 050	418 601	116 589
		w	1 062 072	3 342	137 251	119 277	111 633	17 974
2	Niederbayern .....	i	507 844	4 975	200 829	154 761	147 591	46 068
		w	230 664	1 650	46 074	39 548	37 927	6 526
3	Oberpfalz .....	i	500 959	2 978	195 098	158 837	151 118	36 261
		w	226 698	1 052	47 893	42 699	40 875	5 194
4	Oberfranken .....	i	443 938	2 830	159 460	133 427	125 531	26 033
		w	210 029	956	43 703	40 006	38 019	3 697
5	Mittelfranken .....	i	823 878	4 708	241 718	201 219	191 327	40 499
		w	381 401	1 775	64 771	58 692	56 593	6 079
6	Unterfranken .....	i	549 547	4 229	192 282	159 615	151 221	32 667
		w	253 218	1 410	44 357	39 520	37 741	4 837
7	Schwaben .....	i	785 113	5 464	286 190	232 537	221 781	53 653
		w	359 873	1 963	66 310	58 300	55 884	8 010
	<b>Bayern...</b>	<b>i</b>	<b>5 925 202</b>	<b>34 595</b>	<b>1 843 216</b>	<b>1 491 446</b>	<b>1 407 170</b>	<b>351 770</b>
		<b>w</b>	<b>2 723 955</b>	<b>12 148</b>	<b>450 359</b>	<b>398 042</b>	<b>378 672</b>	<b>52 317</b>

## Regierungsbezirk

## Kreisfreie Städte

161	Ingolstadt, Stadt .....	i	103 482	•	•	•	•	2798
		w	40 151	•	•	•	•	453
162	München, Landeshauptstadt .....	i	960 354	567	142 899	118 754	102 894	24 145
		w	458 360	219	33 679	29 897	25 716	3 782
163	Rosenheim, Stadt .....	i	36 308	•	•	5 266	4 763	•
		w	19 435	•	•	1 389	1 264	•

## Landkreise

171	Altötting .....	i	50 385	818	25 654	20 935	20 266	4 719
		w	20 045	330	4 986	4 299	4 179	687
172	Berchtesgadener Land .....	i	37 431	278	11 336	8 511	7 807	2 825
		w	18 343	117	2 728	2 366	2 227	362
173	Bad Tölz-Wolfratshausen .....	i	39 689	417	13 422	9 760	9 283	3 662
		w	19 014	130	3 509	2 899	2 814	610
174	Dachau .....	i	46 348	442	12 063	7 346	6 685	4 717
		w	21 061	143	2 695	2 007	1 877	688
175	Ebersberg .....	i	45 169	484	11 285	8 322	8 107	2 963
		w	19 952	161	2 545	2 074	2 019	471
176	Eichstätt .....	i	42 463	320	14 745	11 331	10 484	3 414
		w	19 077	95	3 644	3 104	2 937	540
177	Erding .....	i	46 834	471	10 286	6 752	5 580	3 534
		w	22 712	181	2 443	1 904	1 637	539
178	Freising .....	i	84 451	699	16 082	12 228	11 100	3 854
		w	36 834	253	3 626	3 002	2 817	624
179	Fürstenfeldbruck .....	i	55 995	251	14 546	8 352	7 347	6 194
		w	25 993	102	3 512	2 544	2 289	968
180	Garmisch-Partenkirchen .....	i	30 351	172	4 989	•	•	•
		w	16 836	63	1 266	•	•	•
181	Landsberg am Lech .....	i	41 766	414	13 555	10 624	10 250	2 931
		w	19 710	161	3 563	3 063	2 959	500
182	Miesbach .....	i	38 076	471	11 206	8 225	7 916	2 981
		w	18 579	166	3 477	3 033	2 967	444
183	Mühldorf a.Inn .....	i	45 036	294	19 325	15 332	14 774	3 993
		w	20 388	115	4 812	4 186	4 057	626
184	München .....	i	258 975	390	54 055	41 813	40 058	12 242
		w	104 677	102	14 258	12 516	12 162	1 742
185	Neuburg-Schrobenhausen .....	i	33 359	270	14 961	9 990	9 458	4 971
		w	14 648	90	3 341	2 655	2 518	686
186	Pfaffenhofen a.d.Ilm .....	i	47 055	404	17 461	14 305	13 129	3 156
		w	20 048	133	4 102	3 574	3 323	528
187	Rosenheim .....	i	88 594	807	30 130	23 232	22 356	6 898
		w	42 577	264	7 474	6 342	6 211	1 132

und Landkreisen Bayerns am 30. Juni 2023 nach Wirtschaftsabschnitten sowie nach Geschlecht

Wirtschaftsabschnitt <sup>1)</sup>								Schl.- Nr.
Dienst- leistungs- bereiche (G-U)	davon							
	Handel, Verkehr und Gastgewerbe (G-I)	Information und Kommuni- kation (J)	Finanz- und Versiche- rungs- dienst- leistungen (K)	Grundstücks- und Wohnungs- wesen (L)	Freiberufliche, wissenschaftliche, technische Dienstleistungen; sonst. wirtschaftliche Dienstleistungen (M-N)	Öffentliche Verwaltung, Verteidigung, Sozialversicherung; Erziehung u. Unterricht; Gesundheits- und Sozialwesen (O-Q)	Kunst, Unterhaltung und Erholung; sonst. Dienstleistungen; Private Haushalte; Exterritoriale Organisationen (R-U)	
Regierungsbezirken								
1 736 846	493 527	177 526	94 521	20 520	398 451	467 440	84 861	1
921 465	216 838	63 825	48 600	10 810	185 847	344 805	50 740	
302 039	105 827	7 825	10 607	2 198	47 199	117 357	11 026	2
182 940	53 147	2 932	6 591	1 221	22 101	89 523	7 425	
302 883	100 015	9 793	8 850	2 321	51 764	115 616	14 524	3
177 753	47 264	3 093	5 184	1 245	24 817	87 189	8 961	
281 648	97 648	7 201	13 890	2 142	39 251	108 917	12 599	4
165 370	44 377	2 853	8 165	1 071	19 745	81 072	8 087	
577 452	169 549	41 792	24 403	5 878	124 192	187 732	23 906	5
314 855	73 734	13 424	13 724	3 001	56 618	139 100	15 254	
353 035	119 485	11 895	10 462	2 818	56 573	137 235	14 567	6
207 451	55 798	3 794	6 358	1 411	28 394	102 156	9 540	
493 455	178 380	16 653	14 591	4 828	83 736	172 916	22 351	7
291 598	84 569	5 928	8 866	2 666	42 330	132 431	14 808	
4 047 358	1 264 431	272 685	177 324	40 705	801 166	1 307 213	183 834	
2 261 432	575 727	95 849	97 488	21 425	379 852	976 276	114 815	
Oberbayern								
53 910	13 668	5 721	1 423	663	12 362	18 046	2 027	161
30 245	7 200	1 636	843	362	5 268	13 693	1 243	
816 868	161 670	112 747	59 790	11 745	230 022	193 315	47 579	162
424 450	68 886	41 949	29 131	5 870	110 781	139 777	28 056	
29 390	7 299	1 267	1 270	229	4 407	12 066	2 852	163
17 821	3 347	443	731	139	2 146	8 805	2 210	
23 913	7 495	663	710	141	3 870	9 892	1 142	171
14 729	3 867	197	441	96	1 562	7 934	632	
25 817	10 188	284	794	340	2 543	10 339	1 329	172
15 498	5 145	94	445	180	1 410	7 424	800	
25 850	9 225	570	859	270	3 363	10 184	1 379	173
15 375	4 367	237	546	147	1 684	7 534	860	
33 843	13 283	1 078	1 114	255	5 049	11 747	1 317	174
18 223	5 300	362	640	165	2 099	8 884	773	
33 400	15 403	844	787	290	5 061	10 202	813	175
17 246	5 891	286	443	180	2 260	7 622	564	
27 398	8 150	821	800	112	8 261	7 968	1 286	176
15 338	4 178	232	525	57	3 105	6 325	916	
36 075	16 149	1 552	914	338	5 476	10 414	1 232	177
20 087	7 279	536	542	193	2 667	8 074	796	
67 669	40 755	3 108	995	285	9 640	11 530	1 356	178
32 955	16 993	1 061	610	179	4 504	8 707	901	
41 197	15 830	2 587	1 290	407	6 954	12 492	1 637	179
22 378	6 506	793	774	236	3 183	9 817	1 069	
25 190	9 610	371	540	225	2 209	11 087	1 148	180
15 507	4 922	134	342	144	1 299	8 006	660	
27 797	10 928	784	784	136	4 095	9 627	1 443	181
15 986	4 826	307	495	74	1 932	7 540	812	
26 399	11 310	1 401	740	333	3 982	7 531	1 102	182
14 936	5 477	389	445	196	1 981	5 762	686	
25 416	9 843	382	807	147	3 200	10 204	833	183
15 461	4 698	125	482	80	1 579	7 902	595	
204 529	58 567	35 381	14 728	2 767	55 814	31 093	6 179	184
90 317	22 446	12 339	7 385	1 433	23 037	20 603	3 074	
18 128	6 271	211	680	138	2 754	7 164	910	185
11 217	3 054	64	420	88	1 381	5 577	633	
29 189	12 527	682	768	168	4 378	8 373	2 293	186
15 813	5 537	168	503	108	1 934	6 625	938	
57 657	21 280	1 637	1 341	420	7 179	22 971	2 829	187
34 839	10 233	580	823	255	3 797	17 415	1 736	

9. Sozialversicherungspflichtig Beschäftigte\*) am **Arbeitsort** in den kreisfreien Städten

Schl.- Nr.	Regionale Gliederung (i = insgesamt, w = weiblich)	Insgesamt <sup>2)</sup>	darunter im				
			Land- und Forst- wirtschaft, Fischerei (A)	Produzierendes Gewerbe (B-F)	Produzierendes Gewerbe ohne Baugewerbe (B-E)	davon	
						darunter	Baugewerbe (F)
						Verarbeitendes Gewerbe (C)	
188	Starnberg .....	i	55 707	231	17 539	14 248	3 291
		w	25 371	76	4 574	3 969	542
189	Traunstein .....	i	73 352	656	32 331	25 955	6 376
		w	32 983	227	8 268	7 128	981
190	Weilheim-Schongau .....	i	52 743	412	23 422	19 891	3 531
		w	25 278	139	7 304	6 641	533
<b>1</b>	<b>Reg.-Bez. Oberbayern...</b>	<b>i</b>	<b>2 313 923</b>	<b>9 411</b>	<b>567 639</b>	<b>451 050</b>	<b>116 589</b>
		<b>w</b>	<b>1 062 072</b>	<b>3 342</b>	<b>137 251</b>	<b>119 277</b>	<b>17 974</b>
<b>Regierungsbezirk</b>							
<b>Kreisfreie Städte</b>							
261	Landshut, Stadt .....	i	40 299	41	7 214	5 971	1 243
		w	22 508	19	2 094	1 914	180
262	Passau, Stadt .....	i	41 723	27	10 144	7 634	2 510
		w	20 217	15	1 559	1 303	256
263	Straubing, Stadt .....	i	30 127	61	7 254	6 213	1 041
		w	15 128	28	1 558	1 412	146
<b>Landkreise</b>							
271	Deggendorf .....	i	52 352	365	20 603	12 880	7 723
		w	23 182	138	4 326	3 126	1 200
272	Freyung-Grafenau .....	i	27 895	229	12 722	9 555	3 167
		w	12 967	55	3 140	2 776	364
273	Kelheim .....	i	42 293	623	18 329	14 048	4 281
		w	19 129	172	4 011	3 381	630
274	Landshut .....	i	53 672	670	24 014	18 549	5 465
		w	21 836	214	5 695	4 987	708
275	Passau .....	i	62 995	575	25 572	18 825	6 747
		w	28 602	189	5 868	4 899	969
276	Regen .....	i	30 319	223	13 951	10 458	3 493
		w	14 122	63	3 563	3 155	408
277	Rottal-Inn .....	i	41 752	532	15 614	11 201	4 413
		w	20 420	165	3 955	3 296	659
278	Straubing-Bogen .....	i	29 880	709	13 672	10 092	3 580
		w	13 644	263	3 726	3 101	625
279	Dingolfing-Landau .....	i	54 537	920	31 740	29 335	2 405
		w	18 909	329	6 579	6 198	381
<b>2</b>	<b>Reg.-Bez. Niederbayern...</b>	<b>i</b>	<b>507 844</b>	<b>4 975</b>	<b>200 829</b>	<b>154 761</b>	<b>46 068</b>
		<b>w</b>	<b>230 664</b>	<b>1 650</b>	<b>46 074</b>	<b>39 548</b>	<b>6 526</b>
<b>Regierungsbezirk</b>							
<b>Kreisfreie Städte</b>							
361	Amberg, Stadt .....	i	27 920	48	11 451	10 105	1 346
		w	13 997	20	3 280	3 081	199
362	Regensburg, Stadt .....	i	130 180	338	38 731	35 773	2 958
		w	61 522	177	9 271	8 779	492
363	Weiden i.d.OPf., Stadt .....	i	28 024	74	5 362	4 151	1 211
		w	15 428	46	1 391	1 211	180
<b>Landkreise</b>							
371	Amberg-Weizbach .....	i	30 442	223	12 162	9 494	2 668
		w	13 448	61	2 921	2 522	399
372	Cham .....	i	56 635	394	28 015	20 913	7 102
		w	25 524	135	8 011	7 094	917
373	Neumarkt i.d.OPf. ....	i	53 664	228	22 812	15 406	7 406
		w	24 099	70	5 809	4 829	980
374	Neustadt a.d.Waldnaab .....	i	33 244	333	16 257	13 946	2 311
		w	13 548	113	3 663	3 340	323
375	Regensburg .....	i	52 616	564	19 775	14 927	4 848
		w	21 754	187	4 251	3 510	741
376	Schwandorf .....	i	59 274	452	25 884	22 556	3 328
		w	25 861	135	6 267	5 713	554
377	Tirschenreuth .....	i	28 960	324	14 649	11 566	3 083
		w	11 517	108	3 029	2 620	409
<b>3</b>	<b>Reg.-Bez. Oberpfalz...</b>	<b>i</b>	<b>500 959</b>	<b>2 978</b>	<b>195 098</b>	<b>158 837</b>	<b>36 261</b>
		<b>w</b>	<b>226 698</b>	<b>1 052</b>	<b>47 893</b>	<b>42 699</b>	<b>5 194</b>



und Landkreisen Bayerns am 30. Juni 2023 nach Wirtschaftsabschnitten sowie nach Geschlecht

Wirtschaftsabschnitt <sup>1)</sup>									Schl.- Nr.
Dienst- leistungs- bereiche (G-U)	davon								
	Handel, Verkehr und Gastgewerbe (G-I)	Information und Kommuni- kation (J)	Finanz- und Versiche- rungs- dienst- leistungen (K)	Grundstücks- und Wohnungs- wesen (L)	Freiberufliche, wissenschaftliche, technische Dienstleistungen; sonst. wirtschaftliche Dienstleistungen (M-N)	Öffentliche Verwaltung, Verteidigung, Sozialversicherung; Erziehung u. Unterricht; Gesundheits- und Sozialwesen (O-Q)	Kunst, Unterhaltung und Erholung; sonst. Dienstleistungen; Private Haushalte; Exterritoriale Organisationen (R-U)		
37 937	9 341	3 906	1 249	542	8 843	12 439	1 617	188	
20 721	4 323	1 331	686	303	3 659	9 387	1 032		
40 365	15 520	879	1 028	366	5 067	16 065	1 440	189	
24 488	7 720	310	636	214	2 520	12 116	972		
28 909	9 215	650	1 110	203	3 922	12 691	1 118	190	
17 835	4 643	252	712	111	2 059	9 276	782		
1 736 846	493 527	177 526	94 521	20 520	398 451	467 440	84 861	1	
921 465	216 838	63 825	48 600	10 810	185 847	344 805	50 740		
Niederbayern									
33 044	6 958	930	1 106	266	7 182	14 932	1 670	261	
20 395	3 657	300	629	131	3 063	11 548	1 067		
31 552	9 052	1 812	911	258	4 663	12 930	1 926	262	
18 643	4 249	611	516	141	2 377	9 438	1 311		
22 812	7 398	786	622	186	3 529	9 689	602	263	
13 542	3 546	321	388	113	1 716	7 058	400		
31 383	10 723	1 038	1 112	344	4 576	12 806	784	271	
18 718	5 216	350	665	138	2 302	9 501	546		
14 944	5 603	412	484	66	1 124	6 622	633	272	
9 772	3 265	187	309	27	550	4 990	444		
23 341	8 197	125	855	105	3 016	10 367	676	273	
14 946	4 329	50	561	72	1 482	7 939	513		
28 988	11 117	651	883	190	7 310	8 019	818	274	
15 927	5 105	199	585	116	3 029	6 334	559		
36 848	16 540	562	1 226	264	3 480	13 409	1 367	275	
22 545	8 224	178	792	165	2 018	10 275	893		
16 145	5 810	484	644	128	2 225	6 368	486	276	
10 496	3 440	361	413	90	1 122	4 762	308		
25 606	9 388	489	1 301	197	3 444	9 956	831	277	
16 300	4 931	191	774	115	1 847	7 884	558		
15 499	6 126	206	366	57	1 894	6 230	620	278	
9 655	3 232	57	232	32	738	4 951	413		
21 877	8 915	330	1 097	137	4 756	6 029	613	279	
12 001	3 953	127	727	81	1 857	4 843	413		
302 039	105 827	7 825	10 607	2 198	47 199	117 357	11 026	2	
182 940	53 147	2 932	6 591	1 221	22 101	89 523	7 425		
Oberpfalz									
16 421	4 168	235	536	232	2 494	8 288	468	361	
10 697	2 284	100	332	117	1 287	6 257	320		
91 111	22 822	4 724	2 418	974	17 271	38 279	4 623	362	
52 074	9 617	1 374	1 414	523	8 507	27 740	2 899		
22 588	8 613	726	703	130	4 283	7 574	559	363	
13 991	4 696	309	386	67	2 280	5 856	397		
18 057	6 495	380	538	159	2 474	6 879	1 132	371	
10 466	2 895	110	334	56	1 125	5 343	603		
28 226	10 770	604	893	105	3 969	10 546	1 339	372	
17 378	5 926	246	497	50	1 793	7 966	900		
30 624	11 170	495	946	208	4 884	11 377	1 544	373	
18 220	5 291	190	580	146	2 381	8 850	782		
16 654	4 620	727	820	79	2 010	6 423	1 975	374	
9 772	2 371	230	408	45	919	4 854	945		
32 277	14 012	532	648	220	6 522	9 426	917	375	
17 316	5 735	183	419	107	2 824	7 417	631		
32 938	11 799	874	831	146	6 342	11 382	1 564	376	
19 459	5 785	199	532	86	2 972	8 689	1 196		
13 987	5 546	496	517	68	1 515	5 442	403	377	
8 380	2 664	152	282	48	729	4 217	288		
302 883	100 015	9 793	8 850	2 321	51 764	115 616	14 524	3	
177 753	47 264	3 093	5 184	1 245	24 817	87 189	8 961		

9. Sozialversicherungspflichtig Beschäftigte\*) am **Arbeitsort** in den kreisfreien Städten

Schl.- Nr.	Regionale Gliederung (i = insgesamt, w = weiblich)	Insgesamt <sup>2)</sup>	darunter im					
			Land- und Forst- wirtschaft, Fischerei (A)	Produzierendes Gewerbe (B-F)	davon			
					Produzierendes Gewerbe ohne Baugewerbe (B-E)	Verarbeitendes Gewerbe (C)	Baugewerbe (F)	
Regierungsbezirk								
Kreisfreie Städte								
461	Bamberg, Stadt .....	i	56 335	90	15 952	14 227	13 322	1 725
	w		28 121	54	4 527	4 249	4 101	278
462	Bayreuth, Stadt .....	i	49 000	124	11 308	8 696	6 304	2 612
	w		25 381	34	3 742	3 381	2 525	361
463	Coburg, Stadt .....	i	33 979	49	9 881	9 111	8 540	770
	w		16 437	21	2 083	1 991	1 857	92
464	Hof, Stadt .....	i	24 730	47	4 397	3 600	3 324	797
	w		13 086	29	1 174	1 069	999	105
Landkreise								
471	Bamberg .....	i	40 061	338	15 931	11 731	11 296	4 200
	w		16 868	130	3 806	3 218	3 169	588
472	Bayreuth .....	i	24 899	363	9 714	7 608	7 282	2 106
	w		11 048	112	2 199	1 899	1 787	300
473	Coburg .....	i	28 130	210	12 618	10 790	10 389	1 828
	w		12 666	74	3 720	3 446	3 344	274
474	Forchheim .....	i	34 008	380	13 257	10 813	10 422	2 444
	w		15 884	121	3 631	3 268	3 172	363
475	Hof .....	i	39 642	302	18 229	15 519	15 042	2 710
	w		16 972	70	5 205	4 818	4 730	387
476	Kronach .....	i	25 182	259	12 711	11 603	11 054	1 108
	w		11 559	74	4 097	3 943	3 870	154
477	Kulmbach .....	i	29 303	337	12 298	9 772	9 314	2 526
	w		13 351	143	2 949	2 586	2 491	363
478	Lichtenfels .....	i	28 141	152	9 516	7 599	7 379	1 917
	w		14 202	59	2 468	2 196	2 146	272
479	Wunsiedel i.Fichtelgebirge .....	i	30 528	179	13 648	12 358	11 863	1 290
	w		14 454	35	4 102	3 942	3 828	160
4	Reg.-Bez. Oberfranken...	i	443 938	2 830	159 460	133 427	125 531	26 033
	w		210 029	956	43 703	40 006	38 019	3 697
Regierungsbezirk								
Kreisfreie Städte								
561	Ansbach, Stadt .....	i	29 450	157	7 029	6 392	6 262	637
	w		15 896	61	1 796	1 718	1 690	78
562	Erlangen, Stadt .....	i	95 215	55	25 062	22 944	22 163	2 118
	w		42 086	8	7 302	6 901	6 717	401
563	Fürth, Stadt .....	i	51 123	256	13 245	10 629	10 085	2 616
	w		24 372	100	3 653	3 283	3 165	370
564	Nürnberg, Stadt .....	i	318 779	1 467	59 961	48 014	44 014	11 947
	w		145 640	580	13 537	11 853	11 016	1 684
565	Schwabach, Stadt .....	i	17 180	24	6 173	4 949	4 748	1 224
	w		8 267	15	1 786	1 600	1 549	186
Landkreise								
571	Ansbach .....	i	64 317	970	30 538	24 543	23 871	5 995
	w		29 018	348	8 373	7 464	7 350	909
572	Erlangen-Höchststadt .....	i	54 265	288	25 867	23 733	23 437	2 134
	w		24 537	101	8 198	7 876	7 787	322
573	Fürth .....	i	25 609	142	9 084	6 604	6 337	2 480
	w		13 020	58	2 959	2 584	2 523	375
574	Nürnberger Land .....	i	57 267	185	22 753	19 634	18 847	3 119
	w		26 306	81	6 082	5 585	5 430	497
575	Neustadt a.d.Aisch-Bad Windsheim .....	i	34 753	613	12 237	9 684	9 349	2 553
	w		17 264	239	3 403	2 986	2 897	417
576	Roth .....	i	43 035	294	17 031	13 350	12 545	3 681
	w		19 260	93	4 510	3 951	3 783	559
577	Weißenburg-Gunzenhausen .....	i	32 885	257	12 738	10 743	9 669	1 995
	w		15 735	91	3 172	2 891	2 686	281
5	Reg.-Bez. Mittelfranken...	i	823 878	4 708	241 718	201 219	191 327	40 499
	w		381 401	1 775	64 771	58 692	56 593	6 079
Regierungsbezirk								
Kreisfreie Städte								
661	Aschaffenburg, Stadt .....	i	47 559	•	•	9 833	8 986	•
	w		22 430	•	•	2 056	1 860	•

und Landkreisen Bayerns am 30. Juni 2023 nach Wirtschaftsabschnitten sowie nach Geschlecht

Wirtschaftsabschnitt <sup>1)</sup>								Schl.- Nr.
Dienst- leistungs- bereiche (G-U)	davon							
	Handel, Verkehr und Gastgewerbe (G-I)	Information und Kommuni- kation (J)	Finanz- und Versiche- rungs- dienst- leistungen (K)	Grundstücks- und Wohnungs- wesen (L)	Freiberufliche, wissenschaftliche, technische Dienstleistungen; sonst. wirtschaftliche Dienstleistungen (M-N)	Öffentliche Verwaltung, Verteidigung, Sozialversicherung; Erziehung u. Unterricht; Gesundheits- und Sozialwesen (O-Q)	Kunst, Unterhaltung und Erholung; sonst. Dienstleistungen; Private Haushalte; Exterritoriale Organisationen (R-U)	
Oberfranken								
40 293	11 145	2 474	1 312	418	5 565	16 856	2 523	461
23 540	4 973	1 117	761	209	2 534	12 363	1 583	
37 568	9 213	912	944	388	5 504	18 489	2 118	462
21 605	3 971	333	477	174	2 820	12 572	1 258	
24 049	4 544	441	•	•	3 654	7 547	1 071	463
14 333	2 168	123	•	•	1 884	5 639	642	
20 286	6 921	314	747	165	2 768	8 549	822	464
11 883	2 967	122	481	85	1 740	6 006	482	
23 792	12 695	384	359	133	2 662	6 834	725	471
12 932	4 990	183	222	83	1 381	5 577	496	
14 822	5 640	451	537	57	2 612	4 621	904	472
8 737	2 857	202	324	34	1 117	3 703	500	
15 302	7 319	108	•	•	1 907	5 190	472	473
8 872	3 606	29	•	•	919	3 793	333	
20 371	7 557	384	553	184	2 969	7 978	746	474
12 132	3 377	173	336	109	1 409	6 226	502	
21 111	10 792	603	430	103	2 102	6 506	575	475
11 697	4 584	199	283	43	1 057	5 140	391	
12 212	4 000	122	426	61	2 308	4 677	618	476
7 388	2 012	30	273	32	991	3 615	435	
16 668	5 364	608	653	121	1 961	7 497	464	477
10 259	2 558	218	379	50	1 101	5 611	342	
18 473	6 813	222	532	81	2 711	7 312	802	478
11 675	3 467	67	346	40	1 549	5 607	599	
16 701	5 645	178	631	99	2 528	6 861	759	479
10 317	2 847	57	386	40	1 243	5 220	524	
281 648	97 648	7 201	13 890	2 142	39 251	108 917	12 599	4
165 370	44 377	2 853	8 165	1 071	19 745	81 072	8 087	
Mittelfranken								
22 264	5 025	672	719	91	2 407	12 256	1 094	561
14 039	2 492	263	399	52	1 287	8 848	698	
70 098	9 411	4 371	1 278	544	27 512	25 380	1 602	562
34 776	4 299	1 196	682	300	9 599	17 719	981	
37 622	12 621	2 701	817	430	6 691	13 014	1 348	563
20 619	5 673	647	452	205	3 244	9 610	788	
257 351	71 441	29 606	15 660	3 491	61 387	63 629	12 137	564
131 523	27 970	9 939	8 577	1 732	29 287	46 486	7 532	
10 983	4 367	136	337	146	1 863	3 799	335	565
6 466	2 057	31	209	87	873	2 970	239	
32 809	13 037	255	989	201	3 588	13 387	1 352	571
20 297	6 529	86	619	110	1 630	10 346	977	
28 110	9 774	1 803	1 154	148	5 466	8 760	1 005	572
16 238	4 827	517	594	82	2 773	6 766	679	
16 383	5 863	498	472	175	2 319	6 002	1 054	573
10 003	2 893	181	314	94	1 056	4 794	671	
34 329	12 984	753	772	307	4 293	13 995	1 225	574
20 143	5 629	253	483	174	2 183	10 559	862	
21 903	7 733	317	702	151	3 833	8 287	880	575
13 622	3 756	104	453	61	2 297	6 391	560	
25 710	10 741	403	865	100	2 770	9 664	1 167	576
14 657	4 476	123	561	56	1 309	7 341	791	
19 890	6 552	277	638	94	2 063	9 559	707	577
12 472	3 133	84	381	48	1 080	7 270	476	
577 452	169 549	41 792	24 403	5 878	124 192	187 732	23 906	5
314 855	73 734	13 424	13 724	3 001	56 618	139 100	15 254	
Unterfranken								
35 505	12 470	1 915	1 110	432	5 947	12 531	1 100	661
20 015	5 287	624	703	222	2 996	9 469	714	

9. Sozialversicherungspflichtig Beschäftigte<sup>\*)</sup> am **Arbeitsort** in den kreisfreien Städten

Schl.- Nr.	Regionale Gliederung (i = insgesamt, w = weiblich)	Insgesamt <sup>2)</sup>	darunter im					
			Land- und Forst- wirtschaft, Fischerei (A)	Produzierendes Gewerbe (B-F)	davon			
					Produzierendes Gewerbe ohne Baugewerbe (B-E)	darunter Verarbeitendes Gewerbe (C)	Baugewerbe (F)	
662	Schweinfurt, Stadt .....	i	54 895	•	•	24 973	24 340	•
	w		21 461	•	•	4 207	4 055	•
663	Würzburg, Stadt .....	i	95 152	133	11 693	9 734	8 080	1 959
	w		50 505	36	2 662	2 404	2 008	258
Landkreise								
671	Aschaffenburg .....	i	56 807	409	22 630	18 507	17 747	4 123
	w		24 022	148	5 585	4 913	4 763	672
672	Bad Kissingen .....	i	36 105	312	10 888	6 583	6 161	4 305
	w		18 376	76	2 123	1 581	1 482	542
673	Rhön-Grabfeld .....	i	33 588	263	14 164	11 704	11 210	2 460
	w		15 786	81	3 195	2 823	2 708	372
674	Haßberge .....	i	27 941	256	13 608	11 876	11 298	1 732
	w		12 576	81	3 427	3 160	3 046	267
675	Kitzingen .....	i	36 093	934	14 051	11 790	11 354	2 261
	w		15 736	365	3 340	3 022	2 949	318
676	Miltenberg .....	i	44 854	262	20 367	17 260	16 758	3 107
	w		20 485	97	5 839	5 371	5 274	468
677	Main-Spessart .....	i	47 801	439	25 380	22 339	21 692	3 041
	w		20 413	120	6 199	5 704	5 580	495
678	Schweinfurt .....	i	27 366	483	6 963	4 976	4 150	1 987
	w		12 709	186	1 713	1 404	1 266	309
679	Würzburg .....	i	41 386	697	13 556	10 040	9 445	3 516
	w		18 719	205	3 368	2 875	2 750	493
6	Reg.-Bez. Unterfranken...	i	549 547	4 229	192 282	159 615	151 221	32 667
	w		253 218	1 410	44 357	39 520	37 741	4 837
Regierungsbezirk								
Kreisfreie Städte								
761	Augsburg, Stadt .....	i	149 952	153	33 024	27 792	25 505	5 232
	w		76 023	59	7 493	6 805	6 021	688
762	Kaufbeuren, Stadt .....	i	19 665	17	5 108	3 698	3 452	1 410
	w		10 785	9	1 305	1 128	1 075	177
763	Kempten (Allgäu), Stadt .....	i	38 561	58	7 673	6 544	5 807	1 129
	w		19 428	27	1 776	1 604	1 397	172
764	Memmingen, Stadt .....	i	30 757	72	12 396	10 413	10 208	1 983
	w		14 254	30	3 266	2 993	2 951	273
Landkreise								
771	Aichach-Friedberg .....	i	39 068	588	14 660	10 390	10 169	4 270
	w		18 336	173	3 830	3 201	3 137	629
772	Augsburg .....	i	83 321	430	29 667	22 643	21 139	7 024
	w		35 274	148	6 481	5 438	5 169	1 043
773	Dillingen a.d.Donau .....	i	34 912	511	14 905	12 087	11 530	2 818
	w		16 739	203	3 702	3 251	3 149	451
774	Günzburg .....	i	56 558	268	22 006	17 602	16 523	4 404
	w		26 231	99	5 229	4 641	4 475	588
775	Neu-Ulm .....	i	66 999	391	25 940	22 379	21 912	3 561
	w		28 201	168	5 525	4 954	4 876	571
776	Lindau (Bodensee) .....	i	32 856	311	14 933	12 992	12 413	1 941
	w		15 147	131	4 342	4 025	3 899	317
777	Ostallgäu .....	i	53 509	601	25 703	20 021	19 218	5 682
	w		22 314	193	5 363	4 462	4 335	901
778	Unterallgäu .....	i	56 501	640	29 760	23 847	23 250	5 913
	w		22 072	216	6 081	5 145	5 033	936
779	Donau-Ries .....	i	65 093	744	29 706	25 793	25 185	3 913
	w		27 328	280	6 788	6 214	6 105	574
780	Oberallgäu .....	i	57 361	680	20 709	16 336	15 470	4 373
	w		27 741	227	5 129	4 439	4 262	690
7	Reg.-Bez. Schwaben...	i	785 113	5 464	286 190	232 537	221 781	53 653
	w		359 873	1 963	66 310	58 300	55 884	8 010
	Bayern...	i	5 925 202	34 595	1 843 216	1 491 446	1 407 170	351 770
	w		2 723 955	12 148	450 359	398 042	378 672	52 317

<sup>\*)</sup> Auswertungen aus der Beschäftigungsstatistik der Bundesagentur für Arbeit; vorläufige Ergebnisse.

<sup>1)</sup> Klassifikation der Wirtschaftszweige, Ausgabe 2008 (WZ 2008) - siehe Anhang.

<sup>2)</sup> Einschließlich Fälle „Ohne Angabe“ nach jeweiliger Merkmalsgliederung.

und Landkreisen Bayerns am 30. Juni 2023 nach Wirtschaftsabschnitten sowie nach Geschlecht

Wirtschaftsabschnitt <sup>1)</sup>								Schl.- Nr.
Dienst- leistungs- bereiche (G-U)	davon							
	Handel, Verkehr und Gastgewerbe (G-I)	Information und Kommuni- kation (J)	Finanz- und Versiche- rungs- dienst- leistungen (K)	Grundstücks- und Wohnungs- wesen (L)	Freiberufliche, wissenschaftliche, technische Dienstleistungen; sonst. wirtschaftliche Dienstleistungen (M-N)	Öffentliche Verwaltung, Verteidigung, Sozialversicherung; Erziehung u. Unterricht; Gesundheits- und Sozialwesen (O-Q)	Kunst, Unterhaltung und Erholung; sonst. Dienstleistungen; Private Haushalte; Exterritoriale Organisationen (R-U)	
27 926	8 313	279	1 126	223	4 874	12 137	974	662
16 955	3 926	97	764	122	2 281	9 111	654	
83 326	20 494	4 269	2 545	782	14 266	36 798	4 172	663
47 807	8 868	1 463	1 328	390	7 752	25 435	2 571	
33 768	15 398	1 063	666	183	7 285	8 138	1 035	671
18 289	7 141	343	460	97	3 068	6 524	656	
24 905	6 482	171	750	121	3 087	13 298	996	672
16 177	3 583	41	461	56	1 774	9 591	671	
19 161	6 015	207	766	80	2 123	9 005	965	673
12 510	3 227	65	433	41	1 176	6 948	620	
14 077	4 590	105	485	39	2 023	6 350	485	674
9 068	2 469	40	329	21	990	4 867	352	
21 108	9 275	689	557	200	2 464	6 887	1 036	675
12 031	4 270	182	344	66	1 287	5 187	695	
24 225	9 145	660	683	191	4 662	7 742	1 142	676
14 549	4 867	201	440	88	2 030	6 194	729	
21 982	7 927	331	804	78	2 386	9 685	771	677
14 094	4 078	93	494	44	1 329	7 488	568	
19 919	9 066	985	396	58	1 530	6 970	914	678
10 810	3 369	287	260	26	789	5 476	603	
27 133	10 310	1 221	574	431	5 926	7 694	977	679
15 146	4 713	358	342	238	2 922	5 866	707	
353 035	119 485	11 895	10 462	2 818	56 573	137 235	14 567	6
207 451	55 798	3 794	6 358	1 411	28 394	102 156	9 540	
Schwaben								
116 775	27 621	7 334	3 954	1 645	22 040	45 915	8 266	761
68 471	12 939	2 514	2 299	928	10 554	33 981	5 256	
14 540	3 660	110	427	121	2 000	7 689	533	762
9 471	2 046	36	241	75	912	5 767	394	
30 830	11 749	1 271	1 024	403	6 073	9 262	1 048	763
17 625	5 433	431	558	175	3 467	6 850	711	
18 289	6 918	114	597	182	3 102	6 801	575	764
10 958	3 361	45	358	100	1 545	5 219	330	
23 819	10 150	1 144	719	176	2 829	8 074	727	771
14 332	4 712	613	462	102	1 453	6 482	508	
53 224	25 210	1 381	1 298	535	9 126	13 901	1 773	772
28 645	10 137	414	837	291	4 543	11 190	1 233	
19 496	7 056	139	761	100	2 278	8 575	587	773
12 834	3 906	72	475	70	1 186	6 662	463	
34 283	10 487	844	773	196	4 165	15 609	2 209	774
20 903	4 906	353	469	102	1 644	12 018	1 411	
40 668	17 845	1 239	1 086	388	6 506	12 105	1 499	775
22 508	7 373	335	669	215	3 193	9 718	1 005	
17 612	6 227	574	367	212	3 112	6 469	651	776
10 674	3 289	202	219	133	1 427	4 981	423	
27 204	11 693	396	856	190	2 714	10 140	1 215	777
16 758	6 214	133	536	110	1 320	7 612	833	
26 100	11 621	703	897	136	2 992	8 861	890	778
15 774	5 678	292	534	73	1 574	7 025	598	
34 643	12 707	661	1 077	121	8 339	10 770	968	779
20 260	6 295	250	723	65	3 961	8 227	739	
35 972	15 436	743	755	423	8 460	8 745	1 410	780
22 385	8 280	238	486	227	5 551	6 699	904	
493 455	178 380	16 653	14 591	4 828	83 736	172 916	22 351	7
291 598	84 569	5 928	8 866	2 666	42 330	132 431	14 808	
4 047 358	1 264 431	272 685	177 324	40 705	801 166	1 307 213	183 834	
2 261 432	575 727	95 849	97 488	21 425	379 852	976 276	114 815	

10. Sozialversicherungspflichtig Beschäftigte\*<sup>1)</sup> am **Wohnort** in Bayern am 30. Juni 2023 nach beruflicher Gliederung und Ausbildungsabschlüssen sowie nach Geschlecht

KldB 2010 <sup>1)</sup>	Berufsbereiche und Berufshauptgruppen	Ins- gesamt <sup>2)</sup>	darunter			
			mit beruflichem Ausbildungsabschluss			ohne beruflichen Ausbildungs- abschluss
			zusammen	davon mit		
		anerkanntem Berufs- abschluss <sup>3)</sup>		akademischem Berufs- abschluss <sup>4)</sup>		
Insgesamt						
1	Land-, Forst-, Tierwirtschaft, Gartenbau .....	70 419	47 334	40 493	6 841	10 876
2	Rohstoffgewinnung, Produktion, Fertigung .....	1 328 973	1 049 080	855 916	193 164	182 843
21	Rohstoffgewinnung und -aufbereitung, Glas- und Keramikherstellung .....	22 953	17 207	16 598	609	4 176
22	Kunststoff- und Holzherstellung, Kunststoff- und Holzverarbeitung .....	100 952	72 718	70 028	2 690	19 895
23	Papier- und Druckberufe, technische Mediengestaltung .....	46 877	37 330	28 310	9 020	6 621
24	Metallerzeugung, -bearbeitung, Metallbauberufe .....	193 439	151 617	147 396	4 221	29 705
25	Maschinen- und Fahrzeugtechnikberufe .....	344 984	276 008	245 029	30 979	48 233
26	Mechatronik-, Energie- und Elektroberufe .....	187 979	150 471	122 559	27 912	26 059
27	Technische Forschungs-, Entwicklungs-, Konstruktions- und Produktionssteuerungsberufe .....	261 548	240 045	128 722	111 323	12 315
28	Textil- und Lederberufe .....	22 738	16 378	14 866	1 512	4 370
29	Lebensmittelherstellung und -verarbeitung .....	147 503	87 306	82 408	4 898	31 469
3	Bau, Architektur, Vermessung und Gebäudetechnik .....	338 384	252 382	215 990	36 392	44 048
31	Bauplanungs-, Architektur- und Vermessungsberufe .....	46 177	42 504	15 821	26 683	1 997
32	Hoch- und Tiefbauberufe .....	95 102	59 854	55 518	4 336	15 547
33	(Innen-)Ausbauberufe .....	70 420	48 225	47 427	798	10 617
34	Gebäude- und versorgungstechnische Berufe .....	126 685	101 799	97 224	4 575	15 887
4	Naturwissenschaft, Geografie, Informatik .....	286 514	250 083	115 589	134 494	21 635
41	Mathematik-, Biologie-, Chemie- und Physikberufe .....	63 805	55 359	38 048	17 311	6 367
42	Geologie-, Geografie- und Umweltschutzberufe .....	8 486	7 656	3 149	4 507	583
43	Informatik-, Informations- und Kommunikationstechnologieberufe .....	214 223	187 068	74 392	112 676	14 685
5	Verkehr, Logistik, Schutz und Sicherheit .....	724 602	460 649	427 836	32 813	148 457
51	Verkehrs- und Logistikberufe (außer Fahrzeugführung) .....	351 073	228 763	210 969	17 794	73 720
52	Führer/-innen von Fahrzeug- u. Transportgeräten .....	178 705	126 361	121 043	5 318	23 236
53	Schutz-, Sicherheits- und Überwachungsberufe .....	52 424	40 630	34 379	6 251	7 996
54	Reinigungsberufe .....	142 400	64 895	61 445	3 450	43 505
6	Kaufmännische Dienstleistungen, Warenhandel, Vertrieb, Hotel und Tourismus .....	685 600	532 567	445 891	86 676	94 343
61	Einkaufs-, Vertriebs- und Handelsberufe .....	202 658	184 299	128 638	55 661	10 606
62	Verkaufsberufe .....	336 722	260 236	243 674	16 562	50 977
63	Tourismus-, Hotel- und Gaststättenberufe .....	146 220	88 032	73 579	14 453	32 760
7	Unternehmensorganis., Buchhaltung, Recht und Verwaltung .....	1 237 335	1 108 139	741 478	366 661	76 205
71	Berufe in Unternehmensführung und -organisation .....	793 274	695 935	455 078	240 857	53 800
72	Berufe in Finanzdienstleistungen, Rechnungswesen und Steuerberatung .....	261 867	243 179	163 658	79 521	12 118
73	Berufe in Recht und Verwaltung .....	182 194	169 025	122 742	46 283	10 287
8	Gesundheit, Soziales, Lehre und Erziehung .....	982 354	872 031	620 117	251 914	78 428
81	Medizinische Gesundheitsberufe .....	442 460	398 030	296 614	101 416	33 146
82	Nichtmedizinische Gesundheits-, Körperpflege- und Wellnessberufe, Medizintechnik .....	132 601	108 751	100 433	8 318	15 475
83	Erziehung, soziale und hauswirtschaftliche Berufe, Theologie .....	299 589	266 284	200 748	65 536	23 704
84	Lehrende und ausbildende Berufe .....	107 704	98 966	22 322	76 644	6 103
9	Geisteswissenschaften, Kultur und Gestaltung .....	160 929	138 819	57 476	81 343	12 084
91	Sprach-, literatur-, geistes-, gesellschafts- und wirtschaftswissenschaftliche Berufe .....	15 554	13 970	4 004	9 966	914
92	Werbung, Marketing, kaufmännische und redaktionelle Medienberufe .....	111 631	99 551	39 637	59 914	7 078
93	Produktdesign, kunsthandwerkliche Berufe, bildende Kunst, Musikinstrumentenbau .....	14 673	11 346	6 852	4 494	1 440
94	Darstellende und unterhaltende Berufe .....	19 071	13 952	6 983	6 969	2 652
	Insgesamt <sup>5)</sup> ...	5 837 009	4 713 811	3 523 278	1 190 533	681 292

10. Sozialversicherungspflichtig Beschäftigte\*) am **Wohnort** in Bayern am 30. Juni 2023 nach beruflicher Gliederung und Ausbildungsabschlüssen sowie nach Geschlecht

KldB 2010 <sup>1)</sup>	Berufsbereiche und Berufshauptgruppen	Ins- gesamt <sup>2)</sup>	darunter			
			mit beruflichem Ausbildungsabschluss			ohne beruflichen Ausbildungs- abschluss
			zusammen	davon mit		
	anerkanntem Berufs- abschluss <sup>3)</sup>	akademischem Berufs- abschluss <sup>4)</sup>				
darunter weiblich						
1	Land-, Forst-, Tierwirtschaft, Gartenbau .....	21 498	15 431	12 299	3 132	2 810
2	Rohstoffgewinnung, Produktion, Fertigung .....	249 120	176 695	136 540	40 155	48 254
21	Rohstoffgewinnung und -aufbereitung, Glas- und Keramikherstellung .....	3 341	2 232	2 087	145	917
22	Kunststoff- und Holzherstellung, Kunststoff- und Holzverarbeitung .....	18 903	11 701	10 982	719	5 126
23	Papier- und Druckberufe, technische Mediengestaltung .....	18 099	14 192	9 233	4 959	2 780
24	Metallerzeugung, -bearbeitung, Metallbauberufe .....	19 801	13 307	12 543	764	4 942
25	Maschinen- und Fahrzeugtechnikberufe .....	39 981	27 290	22 846	4 444	9 521
26	Mechatronik-, Energie- und Elektroberufe .....	24 909	18 335	13 938	4 397	4 632
27	Technische Forschungs-, Entwicklungs-, Konstruktions- und Produktionssteuerungsberufe .....	52 112	46 020	24 441	21 579	4 193
28	Textil- und Lederberufe .....	13 013	9 874	8 857	1 017	2 095
29	Lebensmittelherstellung und -verarbeitung .....	58 961	33 744	31 613	2 131	14 048
3	Bau, Architektur, Vermessung und Gebäudetechnik .....	23 869	20 234	8 213	12 021	2 340
31	Bauplanungs-, Architektur- und Vermessungsberufe .....	13 354	12 372	2 104	10 268	619
32	Hoch- und Tiefbauberufe .....	1 933	1 583	646	937	248
33	(Innen-)Ausbauberufe .....	2 459	1 677	1 581	96	557
34	Gebäude- und versorgungstechnische Berufe .....	6 123	4 602	3 882	720	916
4	Naturwissenschaft, Geografie, Informatik .....	69 827	61 655	26 422	35 233	4 868
41	Mathematik-, Biologie-, Chemie- und Physikberufe .....	25 731	22 465	14 786	7 679	2 417
42	Geologie-, Geografie- und Umweltschutzberufe .....	2 615	2 406	532	1 874	143
43	Informatik-, Informations- und Kommunikationstechnologieberufe .....	41 481	36 784	11 104	25 680	2 308
5	Verkehr, Logistik, Schutz und Sicherheit .....	238 925	138 122	126 581	11 541	57 099
51	Verkehrs- und Logistikberufe (außer Fahrzeugführung) .....	103 756	65 539	58 780	6 759	21 190
52	Führer/-innen von Fahrzeug- u. Transportgeräten .....	11 252	8 301	7 852	449	1 552
53	Schutz-, Sicherheits- und Überwachungsberufe .....	14 723	11 682	9 931	1 751	2 003
54	Reinigungsberufe .....	109 194	52 600	50 018	2 582	32 354
6	Kaufmännische Dienstleistungen, Warenhandel, Vertrieb, Hotel und Tourismus .....	414 977	323 195	283 411	39 784	56 292
61	Einkaufs-, Vertriebs- und Handelsberufe .....	78 554	71 260	50 836	20 424	4 555
62	Verkaufsberufe .....	242 446	191 303	181 163	10 140	33 084
63	Tourismus-, Hotel- und Gaststättenberufe .....	93 977	60 632	51 412	9 220	18 653
7	Unternehmensorganis., Buchhaltung, Recht und Verwaltung .....	803 025	724 394	538 302	186 092	47 370
71	Berufe in Unternehmensführung und -organisation .....	501 245	442 759	325 209	117 550	32 629
72	Berufe in Finanzdienstleistungen, Rechnungswesen und Steuerberatung .....	162 022	151 628	112 653	38 975	6 996
73	Berufe in Recht und Verwaltung .....	139 758	130 007	100 440	29 567	7 745
8	Gesundheit, Soziales, Lehre und Erziehung .....	786 713	701 101	530 710	170 391	60 944
81	Medizinische Gesundheitsberufe .....	363 327	326 612	258 672	67 940	27 373
82	Nichtmedizinische Gesundheits-, Körperpflege- und Wellnessberufe, Medizintechnik .....	104 337	86 888	80 917	5 971	11 352
83	Erziehung, soziale und hauswirtschaftliche Berufe, Theologie .....	259 229	232 216	179 900	52 316	19 096
84	Lehrende und ausbildende Berufe .....	59 820	55 385	11 221	44 164	3 123
9	Geisteswissenschaften, Kultur und Gestaltung .....	88 291	77 686	30 072	47 614	5 983
91	Sprach-, literatur-, geistes-, gesellschafts- und wirtschaftswissenschaftliche Berufe .....	10 325	9 364	2 724	6 640	551
92	Werbung, Marketing, kaufmännische und redaktionelle Medienberufe .....	63 743	57 306	22 080	35 226	3 937
93	Produktdesign, kunsthandwerkliche Berufe, bildende Kunst, Musikinstrumentenbau .....	7 361	5 630	3 131	2 499	802
94	Darstellende und unterhaltende Berufe .....	6 862	5 386	2 137	3 249	693
	Zusammen <sup>5)</sup> ...	2 705 194	2 239 543	1 693 456	546 087	291 074

\*) Auswertungen aus der Beschäftigungsstatistik der Bundesagentur für Arbeit; vorläufige Ergebnisse.

<sup>1)</sup> Klassifizierung der Berufe 2010 (KldB 2010).

<sup>2)</sup> Einschließlich Fälle „Ohne Angabe“.

<sup>3)</sup> Anerkannte Berufsausbildung, Meister-/Techniker- oder gleichwertiger Fachschulabschluss.

<sup>4)</sup> Bachelor, Diplom/Magister/Master/Staatsexamen, Promotion.

<sup>5)</sup> Einschließlich sonstige Berufsbereiche und Fälle ohne Berufsangabe.

11. Sozialversicherungspflichtig Beschäftigte\*) am **Wohnort** in den kreisfreien Städten und Landkreisen Bayerns

Schl.- Nr.	Regionale Gliederung (i = insgesamt, w = weiblich)	Ins- gesamt <sup>1)</sup>	darunter			ohne beruflichen Ausbildungs- abschluss	darunter (von Spalte insgesamt) Auszubil- dende
			mit beruflichem Ausbildungsabschluss		davon mit		
			zusammen	anerkanntem Berufsabschluss <sup>2)</sup>			
Zusammenstellung nach							
1	Oberbayern .....	i	2 127 885	1 706 089	1 099 436	606 653	69 929
	w		997 953	826 183	542 312	283 871	29 707
2	Niederbayern .....	i	551 611	446 841	382 168	64 673	22 624
	w		247 402	205 225	176 423	28 802	9 674
3	Oberpfalz .....	i	493 300	404 154	331 886	72 268	20 393
	w		226 895	188 550	156 256	32 294	8 544
4	Oberfranken .....	i	455 585	379 610	314 296	65 314	17 821
	w		214 838	181 613	151 986	29 627	7 308
5	Mittelfranken .....	i	792 993	624 754	466 194	158 560	29 509
	w		368 355	297 195	225 592	71 603	12 638
6	Unterfranken .....	i	570 145	467 532	378 537	88 995	22 786
	w		263 816	221 307	181 335	39 972	9 760
7	Schwaben .....	i	845 490	684 831	550 761	134 070	35 044
	w		385 935	319 470	259 552	59 918	14 963
	Bayern...	i	5 837 009	4 713 811	3 523 278	1 190 533	218 106
	w		2 705 194	2 239 543	1 693 456	546 087	92 594
	Landkreise .....	i	4 074 254	3 355 008	2 723 866	631 142	160 980
	w		1 883 314	1 584 121	1 302 553	281 568	66 664
	Kreisfreie Städte .....	i	1 762 755	1 358 803	799 412	559 391	57 126
	w		821 880	655 422	390 903	264 519	25 930
Regierungsbezirk							
Kreisfreie Städte							
161	Ingolstadt, Stadt .....	i	65 283	51 344	33 462	17 882	2 284
	w		27 513	22 043	15 095	6 948	936
162	München, Landeshauptstadt .....	i	705 609	550 104	248 377	301 727	17 326
	w		337 017	272 761	126 364	146 397	8 024
163	Rosenheim, Stadt .....	i	27 927	21 807	15 564	6 243	1 103
	w		13 092	10 585	7 692	2 893	459
Landkreise							
171	Altötting .....	i	49 256	40 495	34 503	5 992	2 098
	w		21 620	18 173	15 566	2 607	867
172	Berchtesgadener Land .....	i	39 068	31 837	26 965	4 872	1 665
	w		19 064	15 687	13 194	2 493	698
173	Bad Tölz-Wolfratshausen .....	i	54 368	44 506	33 632	10 874	2 097
	w		26 214	22 189	16 910	5 279	853
174	Dachau .....	i	73 314	57 219	42 066	15 153	2 509
	w		33 898	27 843	20 885	6 958	1 061
175	Ebersberg .....	i	66 053	53 653	35 999	17 654	2 277
	w		30 989	26 034	18 142	7 892	912
176	Eichstätt .....	i	58 866	49 801	39 214	10 587	2 411
	w		25 511	21 824	17 662	4 162	923
177	Erding .....	i	66 750	54 413	43 336	11 077	2 517
	w		30 896	26 041	21 091	4 950	1 033
178	Freising .....	i	89 469	69 835	49 458	20 377	3 027
	w		39 896	32 314	23 244	9 070	1 272
179	Fürstenfeldbruck .....	i	96 061	76 501	52 422	24 079	3 369
	w		45 050	37 359	26 601	10 758	1 383
180	Garmisch-Partenkirchen .....	i	35 401	29 100	23 069	6 031	1 499
	w		18 063	15 197	12 019	3 178	668
181	Landsberg am Lech .....	i	50 897	42 637	31 720	10 917	1 963
	w		23 998	20 595	15 672	4 923	764
182	Miesbach .....	i	41 961	34 659	25 296	9 363	1 546
	w		20 484	17 390	12 817	4 573	624
183	Mühldorf a.Inn .....	i	53 346	42 867	36 377	6 490	2 116
	w		23 716	19 698	16 822	2 876	855
184	München .....	i	153 864	123 082	69 886	53 196	4 366
	w		72 738	60 358	36 443	23 915	1 848
185	Neuburg-Schrobenhausen .....	i	44 542	36 627	30 968	5 659	1 808
	w		19 804	16 635	14 279	2 356	801
186	Pfaffenhofen a.d.Ilm .....	i	60 211	49 173	39 066	10 107	2 192
	w		26 602	22 524	18 262	4 262	876



am 30. Juni 2023 nach Geschlecht, Ausbildungsabschlüssen, Altersklassen sowie Auszubildenden

davon (von Spalte Insgesamt ) im Alter von ... bis unter ... Jahren											Schl.- Nr.
unter 20	20 bis 25	25 bis 30	30 bis 35	35 bis 40	40 bis 45	45 bis 50	50 bis 55	55 bis 60	60 bis 65	65 oder mehr	
Regierungsbezirken											
51 485	156 377	239 838	270 712	256 631	246 400	223 078	237 153	248 629	162 849	34 733	1
21 691	70 564	111 262	123 630	116 324	117 434	107 760	114 094	120 136	79 383	15 675	
19 531	47 509	58 110	62 689	60 497	60 006	57 199	64 001	67 409	47 483	7 177	2
8 123	20 970	25 655	26 491	26 041	27 368	26 727	30 001	31 186	21 796	3 044	
15 625	40 091	53 302	57 459	54 739	53 092	49 679	57 044	62 067	43 461	6 741	3
6 408	18 073	24 337	25 277	24 028	24 742	23 795	27 539	29 548	20 338	2 810	
12 025	35 017	45 154	51 151	49 647	49 061	45 213	55 521	61 873	44 662	6 261	4
4 940	15 479	20 496	22 931	22 785	23 473	22 210	27 938	30 438	21 620	2 528	
19 799	61 175	84 723	94 833	92 231	90 590	81 432	90 191	98 533	68 367	11 119	5
8 460	27 267	38 582	42 000	41 560	42 313	39 319	43 918	47 733	32 674	4 529	
16 404	44 412	58 111	65 580	63 833	61 695	56 046	65 385	75 716	54 606	8 357	6
6 782	19 966	26 505	29 302	28 328	28 718	27 297	31 725	36 068	25 657	3 468	
26 192	70 110	89 391	98 807	94 408	92 423	85 999	96 330	105 681	73 547	12 602	7
10 981	31 371	40 563	42 786	40 620	42 236	40 626	46 367	50 383	34 781	5 221	
<b>161 061</b>	<b>454 691</b>	<b>628 629</b>	<b>701 231</b>	<b>671 986</b>	<b>653 267</b>	<b>598 646</b>	<b>665 625</b>	<b>719 908</b>	<b>494 975</b>	<b>86 990</b>	
<b>67 385</b>	<b>203 690</b>	<b>287 400</b>	<b>312 417</b>	<b>299 686</b>	<b>306 284</b>	<b>287 734</b>	<b>321 582</b>	<b>345 492</b>	<b>236 249</b>	<b>37 275</b>	
127 081	317 951	392 922	449 323	452 952	455 178	424 174	486 552	537 415	371 017	59 689	
52 266	139 932	177 089	199 463	203 028	213 842	204 088	235 921	257 253	175 079	25 353	
33 980	136 740	235 707	251 908	219 034	198 089	174 472	179 073	182 493	123 958	27 301	
15 119	63 758	110 311	112 954	96 658	92 442	83 646	85 661	88 239	61 170	11 922	
Oberbayern											
1 667	5 133	7 968	9 029	8 639	7 813	6 745	6 725	6 616	4 188	760	161
694	2 175	3 336	3 680	3 396	3 369	2 897	2 874	2 840	1 933	319	
10 260	48 031	97 468	109 997	94 769	82 290	70 882	69 766	67 290	43 138	11 718	162
4 593	22 788	47 391	52 150	43 524	39 520	34 377	33 192	32 598	21 535	5 349	
735	2 350	3 571	3 641	3 155	3 066	2 934	2 948	3 064	2 043	420	163
314	1 072	1 682	1 630	1 376	1 453	1 437	1 418	1 501	1 024	185	
1 808	4 088	4 961	5 402	5 399	5 452	4 924	5 672	6 382	4 440	728	171
744	1 801	2 167	2 220	2 291	2 467	2 295	2 537	2 865	1 891	342	
1 440	3 317	4 133	4 363	4 328	4 129	3 859	4 462	4 919	3 472	646	172
595	1 497	1 903	1 963	2 001	2 027	2 032	2 323	2 550	1 863	310	
1 638	4 137	5 268	5 960	6 127	6 076	5 682	6 303	7 383	4 766	1 028	173
644	1 836	2 436	2 698	2 902	2 951	2 851	3 303	3 732	2 398	463	
1 970	5 401	7 228	8 192	8 572	8 965	8 193	8 589	9 104	6 036	1 064	174
852	2 365	3 271	3 659	3 841	4 275	3 927	4 065	4 355	2 845	443	
1 696	4 899	6 109	6 871	7 550	8 112	7 522	8 257	8 583	5 417	1 037	175
702	2 156	2 687	3 066	3 574	3 903	3 681	3 987	4 163	2 594	476	
2 167	4 659	5 829	6 728	6 899	6 963	6 368	6 816	7 271	4 553	613	176
871	2 027	2 524	2 856	2 960	3 076	2 705	3 070	3 080	2 080	262	
2 028	5 481	6 596	7 371	7 328	7 560	7 233	8 079	8 569	5 609	896	177
839	2 477	3 042	3 353	3 349	3 621	3 393	3 845	4 042	2 583	352	
2 300	6 920	10 050	10 682	10 446	10 439	9 597	10 163	10 628	7 024	1 220	178
915	2 936	4 428	4 530	4 530	4 781	4 402	4 705	4 890	3 270	509	
2 292	6 933	8 998	10 492	11 092	11 594	10 879	11 670	12 403	8 113	1 595	179
910	3 048	4 017	4 756	5 043	5 622	5 268	5 601	6 066	4 001	718	
1 017	2 810	3 634	3 938	3 692	3 690	3 492	4 193	4 852	3 319	764	180
446	1 343	1 777	1 941	1 805	1 911	1 873	2 258	2 585	1 735	389	
1 540	3 682	4 799	5 387	5 472	5 718	5 230	6 244	7 148	4 802	875	181
609	1 570	2 091	2 395	2 506	2 730	2 578	3 136	3 566	2 412	405	
1 229	3 112	3 877	4 604	4 611	4 611	4 428	5 122	5 737	3 793	837	182
506	1 372	1 805	2 106	2 213	2 317	2 272	2 646	2 953	1 904	390	
1 866	4 405	5 584	6 182	5 834	5 826	5 547	6 259	6 506	4 568	769	183
752	1 959	2 426	2 616	2 487	2 602	2 589	2 883	2 961	2 113	328	
2 961	10 111	14 821	17 323	18 057	19 285	17 967	18 988	19 730	11 924	2 697	184
1 223	4 400	6 643	7 864	8 390	9 482	8 875	9 216	9 590	5 857	1 198	
1 572	3 622	4 342	5 036	5 121	5 231	4 784	5 120	5 395	3 745	574	185
706	1 630	1 936	2 208	2 165	2 357	2 179	2 260	2 405	1 705	253	
1 925	4 473	5 976	7 012	7 412	7 238	6 442	6 708	7 301	5 001	723	186
795	1 940	2 656	3 047	3 231	3 277	2 858	2 995	3 279	2 207	317	

11. Sozialversicherungspflichtig Beschäftigte\*) am **Wohnort** in den kreisfreien Städten und Landkreisen Bayerns

Schl.- Nr.	Regionale Gliederung (i = insgesamt, w = weiblich)	Ins- gesamt <sup>1)</sup>	darunter				darunter (von Spalte insgesamt) Auszubil- dende	
			mit beruflichem Ausbildungsabschluss			ohne beruflichen Ausbildungs- abschluss		
			zusammen	davon mit				
		anerkanntem Berufsabschluss <sup>2)</sup>		akademischem Berufsabschluss <sup>3)</sup>				
187	Rosenheim .....	i	109 831	92 277	72 510	19 767	10 165	4 560
	w	52 990	45 655	36 364	9 291	4 352	1 877	
188	Starnberg .....	i	53 156	42 904	24 964	17 940	5 165	1 683
	w	26 067	21 808	13 366	8 442	2 116	702	
189	Traunstein .....	i	74 588	62 581	51 737	10 844	7 915	3 070
	w	35 109	29 760	24 805	4 955	3 607	1 288	
190	Weilheim-Schongau .....	i	58 064	48 667	38 845	9 822	6 268	2 443
	w	27 622	23 710	19 017	4 693	2 645	983	
1	Reg.-Bez. Oberbayern...	i	2 127 885	1 706 089	1 099 436	606 653	236 184	69 929
	w	997 953	826 183	542 312	283 871	99 061	29 707	
Regierungsbezirk								
Kreisfreie Städte								
261	Landshut, Stadt .....	i	32 546	24 594	17 333	7 261	4 759	1 131
	w	14 914	11 691	8 395	3 296	2 019	557	
262	Passau, Stadt .....	i	20 931	16 523	11 515	5 008	2 863	844
	w	9 783	7 930	5 524	2 406	1 243	362	
263	Straubing, Stadt .....	i	21 486	15 470	12 635	2 835	4 318	729
	w	9 582	7 193	5 895	1 298	1 698	322	
Landkreise								
271	Deggendorf .....	i	53 239	44 117	37 578	6 539	6 205	2 214
	w	23 692	19 953	17 168	2 785	2 589	971	
272	Freyung-Grafenau .....	i	33 068	28 288	25 612	2 676	3 086	1 442
	w	15 241	13 012	11 822	1 190	1 456	626	
273	Kelheim .....	i	56 530	45 566	38 670	6 896	6 886	2 416
	w	24 583	20 384	17 412	2 972	2 700	1 018	
274	Landshut .....	i	73 989	60 878	51 285	9 593	7 736	3 027
	w	32 985	27 754	23 637	4 117	3 212	1 293	
275	Passau .....	i	80 997	67 030	59 547	7 483	8 617	3 505
	w	37 591	31 588	28 128	3 460	3 684	1 452	
276	Regen .....	i	32 267	27 435	24 720	2 715	3 483	1 473
	w	14 814	12 612	11 373	1 239	1 571	634	
277	Rottal-Inn .....	i	52 580	42 433	37 715	4 718	5 567	2 191
	w	23 267	19 605	17 449	2 156	2 286	916	
278	Straubing-Bogen .....	i	45 995	37 705	32 962	4 743	5 625	1 870
	w	20 848	17 535	15 429	2 106	2 295	760	
279	Dingolfing-Landau .....	i	47 983	36 802	32 596	4 206	6 737	1 782
	w	20 102	15 968	14 191	1 777	2 518	763	
2	Reg.-Bez. Niederbayern...	i	551 611	446 841	382 168	64 673	65 882	22 624
	w	247 402	205 225	176 423	28 802	27 271	9 674	
Regierungsbezirk								
Kreisfreie Städte								
361	Amberg, Stadt .....	i	17 782	13 995	11 581	2 414	2 742	746
	w	8 246	6 707	5 659	1 048	1 108	310	
362	Regensburg, Stadt .....	i	70 456	54 844	31 471	23 373	9 711	2 567
	w	32 826	26 380	15 433	10 947	4 040	1 190	
363	Weiden i.d.OPf., Stadt .....	i	17 889	13 872	11 418	2 454	2 602	764
	w	8 614	6 823	5 667	1 156	1 174	344	
Landkreise								
371	Amberg-Sulzbach .....	i	44 896	37 554	33 026	4 528	4 766	1 844
	w	20 838	17 616	15 722	1 894	2 121	730	
372	Cham .....	i	55 994	46 908	41 958	4 950	5 939	2 510
	w	25 379	21 369	19 234	2 135	2 737	981	
373	Neumarkt i.d.OPf. ....	i	61 052	50 517	43 148	7 369	6 500	2 674
	w	27 736	23 374	20 204	3 170	2 941	1 139	
374	Neustadt a.d.Waldnaab .....	i	40 136	33 126	29 422	3 704	4 109	1 737
	w	19 021	15 638	13 995	1 643	2 066	727	
375	Regensburg .....	i	87 131	72 121	57 847	14 274	9 117	3 408
	w	39 857	33 690	27 470	6 220	3 928	1 384	
376	Schwandorf .....	i	67 319	55 000	48 465	6 535	7 843	2 770
	w	30 403	25 032	22 125	2 907	3 412	1 197	
377	Tirschenreuth .....	i	30 645	26 217	23 550	2 667	3 028	1 373
	w	13 975	11 921	10 747	1 174	1 402	542	
3	Reg.-Bez. Oberpfalz...	i	493 300	404 154	331 886	72 268	56 357	20 393
	w	226 895	188 550	156 256	32 294	24 929	8 544	

## am 30. Juni 2023 nach Geschlecht, Ausbildungsabschlüssen, Altersklassen sowie Auszubildenden

davon (von Spalte Insgesamt ) im Alter von ... bis unter ... Jahren											Schl.- Nr.
unter 20	20 bis 25	25 bis 30	30 bis 35	35 bis 40	40 bis 45	45 bis 50	50 bis 55	55 bis 60	60 bis 65	65 oder mehr	
3 690	8 691	10 709	12 189	12 000	11 846	10 903	12 981	14 740	9 967	2 115	187
1 558	3 865	4 889	5 728	5 545	5 778	5 570	6 571	7 542	4 987	957	
1 060	3 481	4 495	5 336	5 683	6 301	6 242	6 763	7 648	4 798	1 349	188
446	1 518	2 037	2 471	2 737	3 162	3 214	3 421	3 943	2 460	658	
2 662	6 046	7 537	8 534	8 035	7 915	7 532	8 540	9 557	6 861	1 369	189
1 165	2 702	3 415	3 767	3 549	3 729	3 774	4 247	4 768	3 367	626	
1 962	4 595	5 885	6 443	6 410	6 280	5 693	6 785	7 803	5 272	936	190
812	2 087	2 703	2 926	2 909	3 024	2 713	3 541	3 862	2 619	426	
<b>51 485</b>	<b>156 377</b>	<b>239 838</b>	<b>270 712</b>	<b>256 631</b>	<b>246 400</b>	<b>223 078</b>	<b>237 153</b>	<b>248 629</b>	<b>162 849</b>	<b>34 733</b>	1
<b>21 691</b>	<b>70 564</b>	<b>111 262</b>	<b>123 630</b>	<b>116 324</b>	<b>117 434</b>	<b>107 760</b>	<b>114 094</b>	<b>120 136</b>	<b>79 383</b>	<b>15 675</b>	
<b>Niederbayern</b>											
796	2 727	4 010	4 249	3 802	3 630	3 475	3 497	3 515	2 376	469	261
357	1 247	1 800	1 779	1 634	1 683	1 662	1 656	1 708	1 178	210	
445	2 019	3 137	2 719	2 349	2 087	1 949	2 040	2 185	1 649	352	262
190	949	1 361	1 168	1 032	986	956	1 018	1 100	857	166	
626	1 981	2 606	2 600	2 315	2 300	2 216	2 373	2 355	1 797	317	263
266	868	1 144	998	976	1 006	1 015	1 162	1 127	882	138	
1 858	4 753	5 932	6 085	5 698	5 832	5 355	6 048	6 444	4 607	627	271
794	2 039	2 536	2 591	2 438	2 716	2 506	2 828	2 946	2 053	245	
1 295	2 973	3 388	3 534	3 325	3 331	3 331	3 931	4 382	3 121	457	272
537	1 342	1 545	1 535	1 503	1 587	1 609	1 907	2 022	1 466	188	
2 113	4 858	5 703	6 271	6 353	6 328	6 062	6 563	6 898	4 622	759	273
867	2 110	2 486	2 586	2 635	2 824	2 767	2 884	3 093	2 012	319	
2 701	5 809	7 085	8 258	8 302	8 377	7 991	8 756	9 434	6 346	930	274
1 099	2 573	3 131	3 526	3 562	3 793	3 752	4 094	4 284	2 797	374	
2 877	6 912	8 082	8 752	8 463	8 845	8 361	9 847	10 190	7 472	1 196	275
1 184	3 095	3 691	3 903	3 877	4 109	4 055	4 741	4 880	3 545	511	
1 321	2 841	3 316	3 559	3 402	3 369	3 142	3 808	4 214	2 902	393	276
567	1 265	1 493	1 484	1 493	1 570	1 523	1 864	2 016	1 372	167	
2 015	4 713	5 675	5 772	5 577	5 511	5 278	6 111	6 492	4 739	697	277
786	2 103	2 484	2 412	2 355	2 492	2 383	2 825	2 931	2 164	332	
1 716	3 824	4 240	4 994	5 165	5 038	4 992	5 587	5 909	3 996	534	278
717	1 638	1 896	2 169	2 248	2 341	2 366	2 642	2 757	1 865	209	
1 768	4 099	4 936	5 896	5 746	5 358	5 047	5 440	5 391	3 856	446	279
759	1 741	2 088	2 340	2 288	2 261	2 133	2 380	2 322	1 605	185	
<b>19 531</b>	<b>47 509</b>	<b>58 110</b>	<b>62 689</b>	<b>60 497</b>	<b>60 006</b>	<b>57 199</b>	<b>64 001</b>	<b>67 409</b>	<b>47 483</b>	<b>7 177</b>	2
<b>8 123</b>	<b>20 970</b>	<b>25 655</b>	<b>26 491</b>	<b>26 041</b>	<b>27 368</b>	<b>26 727</b>	<b>30 001</b>	<b>31 186</b>	<b>21 796</b>	<b>3 044</b>	
<b>Oberpfalz</b>											
503	1 490	1 969	2 034	1 907	1 785	1 737	1 985	2 347	1 696	329	361
214	669	897	831	813	797	814	1 003	1 222	842	144	
1 336	5 883	11 296	10 835	8 482	7 421	6 404	6 653	6 635	4 527	984	362
626	2 888	5 371	4 704	3 607	3 439	3 091	3 186	3 198	2 291	425	
428	1 584	2 173	2 105	1 827	1 822	1 786	1 997	2 268	1 584	315	363
187	718	984	914	810	914	927	1 055	1 182	793	130	
1 495	3 578	4 151	4 821	4 756	4 685	4 434	5 434	6 363	4 585	594	371
581	1 591	1 868	2 162	2 123	2 231	2 175	2 677	3 036	2 140	254	
2 186	4 814	5 847	6 180	6 036	5 899	5 675	6 514	6 998	4 994	851	372
879	2 135	2 577	2 693	2 645	2 715	2 728	3 150	3 229	2 276	352	
2 196	5 057	6 305	6 829	6 717	6 546	6 131	7 185	7 833	5 526	727	373
929	2 255	2 895	2 966	2 911	2 987	2 887	3 395	3 679	2 524	308	
1 294	3 216	3 856	4 367	4 408	4 250	3 945	4 885	5 508	3 845	562	374
508	1 436	1 769	2 043	2 082	1 983	1 975	2 496	2 701	1 804	224	
2 670	6 427	7 795	9 340	10 041	10 259	9 440	10 690	11 431	7 878	1 160	375
1 074	2 842	3 496	4 164	4 503	4 803	4 454	4 989	5 381	3 681	470	
2 411	5 597	6 798	7 586	7 335	7 365	7 055	7 968	8 484	5 895	825	376
978	2 490	3 066	3 301	3 163	3 423	3 261	3 786	3 918	2 678	339	
1 106	2 445	3 112	3 362	3 230	3 060	3 072	3 733	4 200	2 931	394	377
432	1 049	1 414	1 499	1 371	1 450	1 483	1 802	2 002	1 309	164	
<b>15 625</b>	<b>40 091</b>	<b>53 302</b>	<b>57 459</b>	<b>54 739</b>	<b>53 092</b>	<b>49 679</b>	<b>57 044</b>	<b>62 067</b>	<b>43 461</b>	<b>6 741</b>	3
<b>6 408</b>	<b>18 073</b>	<b>24 337</b>	<b>25 277</b>	<b>24 028</b>	<b>24 742</b>	<b>23 795</b>	<b>27 539</b>	<b>29 548</b>	<b>20 338</b>	<b>2 810</b>	

11. Sozialversicherungspflichtig Beschäftigte\*) am **Wohnort** in den kreisfreien Städten und Landkreisen Bayerns

Schl.- Nr.	Regionale Gliederung (i = insgesamt, w = weiblich)	Ins- gesamt <sup>1)</sup>	darunter				darunter (von Spalte insgesamt) Auszubil- dende	
			mit beruflichem Ausbildungsabschluss			ohne beruflichen Ausbildungs- abschluss		
			zusammen	davon mit				
		anerkanntem Berufsabschluss <sup>2)</sup>		akademischem Berufsabschluss <sup>3)</sup>				
Regierungsbezirk								
Kreisfreie Städte								
461	Bamberg, Stadt .....	i	31 376	24 993	15 409	9 584	4 365	1 119
		w	14 721	12 097	7 442	4 655	1 803	523
462	Bayreuth, Stadt .....	i	29 152	23 222	15 804	7 418	3 963	1 198
		w	13 981	11 459	8 041	3 418	1 702	542
463	Coburg, Stadt .....	i	17 435	14 036	10 216	3 820	2 152	729
		w	8 227	6 764	5 024	1 740	878	309
464	Hof, Stadt .....	i	18 777	14 498	11 642	2 856	2 782	740
		w	8 614	6 935	5 695	1 240	1 047	326
Landkreise								
471	Bamberg .....	i	66 495	56 192	48 283	7 909	7 174	2 655
		w	30 586	26 181	22 673	3 508	3 151	1 087
472	Bayreuth .....	i	44 876	38 681	33 739	4 942	4 013	1 882
		w	21 348	18 596	16 346	2 250	1 836	749
473	Coburg .....	i	38 536	32 964	28 819	4 145	3 646	1 350
		w	18 366	15 836	13 948	1 888	1 618	529
474	Forchheim .....	i	51 644	43 302	34 391	8 911	5 325	1 988
		w	24 054	20 394	16 667	3 727	2 363	811
475	Hof .....	i	38 678	33 232	29 225	4 007	3 634	1 586
		w	18 623	16 248	14 438	1 810	1 545	636
476	Kronach .....	i	28 475	23 747	21 174	2 573	3 316	1 048
		w	13 477	11 165	10 075	1 090	1 623	398
477	Kulmbach .....	i	31 231	26 338	22 955	3 383	2 941	1 245
		w	14 937	12 890	11 267	1 623	1 200	480
478	Lichtenfels .....	i	29 544	24 315	21 485	2 830	3 713	1 064
		w	14 023	11 609	10 268	1 341	1 743	419
479	Wunsiedel i.Fichtelgebirge .....	i	29 366	24 090	21 154	2 936	3 778	1 217
		w	13 881	11 439	10 102	1 337	1 743	499
4	Reg.-Bez. Oberfranken...	i	455 585	379 610	314 296	65 314	50 802	17 821
		w	214 838	181 613	151 986	29 627	22 252	7 308
Regierungsbezirk								
Kreisfreie Städte								
561	Ansbach, Stadt .....	i	17 589	13 527	10 868	2 659	2 875	694
		w	8 238	6 451	5 173	1 278	1 265	312
562	Erlangen, Stadt .....	i	52 469	41 153	20 533	20 620	6 993	1 882
		w	23 417	18 626	10 252	8 374	3 079	920
563	Fürth, Stadt .....	i	60 143	45 694	32 720	12 974	8 954	1 965
		w	28 246	22 175	16 179	5 996	3 867	833
564	Nürnberg, Stadt .....	i	230 823	168 921	112 497	56 424	36 506	8 527
		w	106 322	80 572	53 884	26 688	15 714	3 875
565	Schwabach, Stadt .....	i	17 410	13 892	10 886	3 006	2 200	604
		w	8 113	6 721	5 342	1 379	915	255
Landkreise								
571	Ansbach .....	i	84 015	68 298	59 260	9 038	9 994	3 442
		w	38 467	31 644	27 376	4 268	4 472	1 387
572	Erlangen-Höchststadt .....	i	62 206	51 541	36 948	14 593	6 351	2 085
		w	29 008	24 247	18 338	5 909	2 899	828
573	Fürth .....	i	51 338	42 738	33 776	8 962	5 075	1 713
		w	24 811	21 086	17 019	4 067	2 291	713
574	Nürnberger Land .....	i	74 313	61 656	48 501	13 155	7 786	2 692
		w	35 284	29 884	24 046	5 838	3 425	1 063
575	Neustadt a.d.Aisch-Bad Windsheim .....	i	45 469	36 694	31 657	5 037	5 410	1 753
		w	21 166	17 516	15 221	2 295	2 360	724
576	Roth .....	i	56 291	47 029	39 334	7 695	5 574	2 289
		w	26 513	22 540	19 123	3 417	2 484	954
577	Weißenburg-Gunzenhausen .....	i	40 927	33 611	29 214	4 397	5 023	1 863
		w	18 770	15 733	13 639	2 094	2 158	774
5	Reg.-Bez. Mittelfranken...	i	792 993	624 754	466 194	158 560	102 741	29 509
		w	368 355	297 195	225 592	71 603	44 929	12 638

## am 30. Juni 2023 nach Geschlecht, Ausbildungsabschlüssen, Altersklassen sowie Auszubildenden

davon (von Spalte Insgesamt ) im Alter von ... bis unter ... Jahren											Schl.- Nr.
unter 20	20 bis 25	25 bis 30	30 bis 35	35 bis 40	40 bis 45	45 bis 50	50 bis 55	55 bis 60	60 bis 65	65 oder mehr	
Oberfranken											
528	2 483	4 609	4 689	3 819	3 171	2 668	3 124	3 347	2 484	454	461
237	1 162	2 157	2 097	1 631	1 491	1 267	1 555	1 689	1 237	198	
576	2 694	4 291	3 824	3 175	2 885	2 694	2 978	3 174	2 386	475	462
256	1 269	1 961	1 628	1 412	1 356	1 380	1 544	1 685	1 279	211	
358	1 506	2 076	2 182	2 004	1 843	1 540	1 935	2 133	1 611	247	463
143	727	893	929	868	863	785	1 008	1 081	839	91	
443	1 645	2 226	2 191	2 061	1 921	1 738	2 188	2 342	1 733	289	464
213	691	888	923	901	900	852	1 079	1 193	852	122	
2 026	5 040	5 935	7 307	7 616	7 581	6 882	8 185	8 927	6 213	783	471
842	2 125	2 666	3 327	3 529	3 573	3 211	3 952	4 178	2 859	324	
1 388	3 335	3 846	4 698	4 818	4 980	4 618	5 820	6 348	4 438	587	472
547	1 454	1 744	2 123	2 251	2 469	2 281	2 992	3 107	2 146	234	
999	2 653	3 178	4 185	4 354	4 242	3 889	4 830	5 680	4 058	468	473
416	1 142	1 462	1 907	2 055	2 017	1 911	2 478	2 806	1 992	180	
1 489	3 897	4 732	5 617	5 840	5 896	5 295	6 041	7 002	5 150	685	474
628	1 788	2 149	2 564	2 711	2 764	2 501	2 974	3 318	2 356	301	
1 077	2 869	3 300	3 971	3 843	3 978	3 815	5 204	5 738	4 283	600	475
436	1 224	1 547	1 795	1 831	1 941	1 931	2 732	2 890	2 067	229	
790	2 054	2 492	2 879	2 920	3 013	2 980	3 757	4 223	2 993	374	476
301	888	1 164	1 280	1 359	1 453	1 507	1 865	2 063	1 467	130	
799	2 396	2 880	3 245	3 149	3 259	3 213	4 030	4 589	3 190	481	477
291	1 038	1 326	1 477	1 486	1 613	1 615	2 063	2 251	1 590	187	
779	2 150	2 905	3 244	3 127	3 247	3 024	3 724	4 102	2 882	360	478
315	969	1 338	1 464	1 421	1 576	1 511	1 862	2 034	1 399	134	
773	2 295	2 684	3 119	2 921	3 045	2 857	3 705	4 268	3 241	458	479
315	1 002	1 201	1 417	1 330	1 457	1 458	1 834	2 143	1 537	187	
12 025	35 017	45 154	51 151	49 647	49 061	45 213	55 521	61 873	44 662	6 261	4
4 940	15 479	20 496	22 931	22 785	23 473	22 210	27 938	30 438	21 620	2 528	
Mittelfranken											
424	1 438	1 930	2 097	1 969	1 924	1 782	2 010	2 199	1 576	240	561
167	648	817	911	866	901	880	1 005	1 112	826	105	
886	4 494	8 214	7 567	5 988	5 698	4 639	5 009	5 501	3 809	664	562
424	2 050	3 637	3 155	2 531	2 447	2 192	2 387	2 603	1 730	261	
1 276	4 442	6 596	7 664	7 257	7 135	6 263	6 663	7 081	4 958	808	563
572	2 010	2 986	3 414	3 240	3 359	3 074	3 291	3 514	2 451	335	
4 940	18 494	28 694	30 663	27 983	26 229	23 759	24 646	25 059	17 000	3 356	564
2 251	8 519	13 248	13 281	12 252	12 157	11 406	11 732	11 879	8 235	1 362	
416	1 310	1 693	1 805	1 898	2 028	1 784	2 058	2 564	1 567	287	565
179	575	757	788	872	932	866	1 023	1 265	738	118	
2 751	6 995	8 247	9 397	9 138	9 210	8 505	9 910	10 984	7 891	987	571
1 082	3 017	3 649	4 065	4 064	4 285	4 139	4 799	5 307	3 674	386	
1 557	4 179	5 318	6 562	7 537	7 907	6 758	7 496	8 228	5 818	846	572
644	1 859	2 467	3 047	3 527	3 727	3 180	3 619	3 927	2 639	372	
1 181	3 447	4 280	5 470	6 003	6 060	5 602	6 262	7 193	5 082	758	573
492	1 522	1 998	2 601	2 864	2 996	2 779	3 172	3 561	2 520	306	
1 849	5 094	6 413	8 017	8 492	8 761	7 893	9 282	10 305	7 072	1 135	574
749	2 199	2 985	3 713	4 070	4 240	3 857	4 550	4 996	3 440	485	
1 332	3 605	4 269	4 919	5 064	5 116	4 631	5 362	6 141	4 337	693	575
559	1 524	1 953	2 205	2 330	2 387	2 203	2 630	3 052	2 031	292	
1 740	4 310	5 106	6 005	6 339	6 237	5 706	6 864	7 884	5 296	804	576
752	1 909	2 334	2 776	2 948	2 886	2 789	3 421	3 883	2 518	297	
1 447	3 367	3 963	4 667	4 563	4 285	4 110	4 629	5 394	3 961	541	577
589	1 435	1 751	2 044	1 996	1 996	1 954	2 289	2 634	1 872	210	
19 799	61 175	84 723	94 833	92 231	90 590	81 432	90 191	98 533	68 367	11 119	5
8 460	27 267	38 582	42 000	41 560	42 313	39 319	43 918	47 733	32 674	4 529	

11. Sozialversicherungspflichtig Beschäftigte\*) am **Wohnort** in den kreisfreien Städten und Landkreisen Bayerns

Schl.- Nr.	Regionale Gliederung (i = insgesamt, w = weiblich)	Ins- gesamt <sup>1)</sup>	darunter				darunter (von Spalte insgesamt) Auszubil- dende	
			mit beruflichem Ausbildungsabschluss			ohne beruflichen Ausbildungs- abschluss		
			zusammen	davon mit				
		anerkanntem Berufsabschluss <sup>2)</sup>		akademischem Berufsabschluss <sup>3)</sup>				
Regierungsbezirk								
Kreisfreie Städte								
661	Aschaffenburg, Stadt .....	i	30 726	23 651	16 863	6 788	4 504	1 080
	w		13 888	11 040	8 050	2 990	1 819	488
662	Schweinfurt, Stadt .....	i	21 959	15 947	12 604	3 343	3 914	924
	w		9 432	7 260	5 829	1 431	1 528	412
663	Würzburg, Stadt .....	i	55 282	44 277	26 019	18 258	7 440	2 133
	w		26 719	21 999	12 963	9 036	3 240	1 034
Landkreise								
671	Aschaffenburg .....	i	74 918	61 617	49 999	11 618	8 065	2 811
	w		34 410	28 806	24 026	4 780	3 448	1 165
672	Bad Kissingen .....	i	43 571	36 303	31 419	4 884	4 727	1 933
	w		20 549	17 497	15 238	2 259	2 071	847
673	Rhön-Grabfeld .....	i	34 504	29 293	25 305	3 988	3 624	1 545
	w		16 141	13 814	12 097	1 717	1 659	674
674	Haßberge .....	i	36 768	31 278	27 806	3 472	3 877	1 594
	w		16 698	14 403	12 845	1 558	1 641	643
675	Kitzingen .....	i	41 074	32 835	27 701	5 134	4 824	1 562
	w		18 907	15 578	13 233	2 345	2 051	682
676	Miltenberg .....	i	55 290	44 441	38 094	6 347	7 262	2 252
	w		24 970	20 460	17 796	2 664	3 012	885
677	Main-Spessart .....	i	55 364	46 213	39 686	6 527	6 057	2 313
	w		25 455	21 304	18 561	2 743	2 787	1 025
678	Schweinfurt .....	i	50 612	42 404	36 212	6 192	4 855	2 032
	w		23 164	20 102	17 384	2 718	2 045	855
679	Würzburg .....	i	70 077	59 273	46 829	12 444	6 444	2 607
	w		33 483	29 044	23 313	5 731	2 744	1 050
6	Reg.-Bez. Unterfranken...	i	570 145	467 532	378 537	88 995	65 593	22 786
	w		263 816	221 307	181 335	39 972	28 045	9 760
Regierungsbezirk								
Kreisfreie Städte								
761	Augsburg, Stadt .....	i	129 512	97 776	66 365	31 411	20 535	4 931
	w		58 536	45 726	31 030	14 696	8 700	2 216
762	Kaufbeuren, Stadt .....	i	19 612	15 211	12 693	2 518	3 038	846
	w		8 792	7 062	5 873	1 189	1 259	395
763	Kempten (Allgäu), Stadt .....	i	30 632	24 248	18 441	5 807	4 579	1 373
	w		14 217	11 555	8 766	2 789	1 908	594
764	Memmingen, Stadt .....	i	19 949	15 204	12 496	2 708	3 411	887
	w		8 830	6 867	5 636	1 231	1 475	392
Landkreise								
771	Aichach-Friedberg .....	i	58 433	48 763	39 143	9 620	5 416	2 357
	w		26 783	22 995	18 888	4 107	2 284	986
772	Augsburg .....	i	111 319	92 031	74 555	17 476	11 614	4 345
	w		51 665	43 737	36 195	7 542	5 057	1 772
773	Dillingen a.d.Donau .....	i	43 729	35 494	31 137	4 357	5 737	1 887
	w		19 731	16 289	14 482	1 807	2 525	834
774	Günzburg .....	i	59 692	46 888	40 227	6 661	8 055	2 299
	w		27 018	21 785	18 815	2 970	3 504	990
775	Neu-Ulm .....	i	81 262	65 077	50 780	14 297	10 913	3 146
	w		36 748	30 122	23 976	6 146	4 648	1 433
776	Lindau (Bodensee) .....	i	34 044	28 064	22 015	6 049	4 000	1 461
	w		16 302	13 594	10 853	2 741	1 800	620
777	Ostallgäu .....	i	61 595	52 431	44 147	8 284	5 992	2 930
	w		28 363	24 613	20 907	3 706	2 430	1 187
778	Unterallgäu .....	i	67 051	55 589	47 882	7 707	7 153	2 908
	w		29 380	24 738	21 427	3 311	3 068	1 177
779	Donau-Ries .....	i	61 732	50 833	43 834	6 999	7 181	2 694
	w		27 234	22 444	19 535	2 909	3 233	1 094
780	Oberallgäu .....	i	66 928	57 222	47 046	10 176	6 109	2 980
	w		32 336	27 943	23 169	4 774	2 696	1 273
7	Reg.-Bez. Schwaben...	i	845 490	684 831	550 761	134 070	103 733	35 044
	w		385 935	319 470	259 552	59 918	44 587	14 963
	Bayern...	i	5 837 009	4 713 811	3 523 278	1 190 533	681 292	218 106
	w		2 705 194	2 239 543	1 693 456	546 087	291 074	92 594

\*) Auswertungen aus der Beschäftigungsstatistik der Bundesagentur für Arbeit; vorläufige Ergebnisse.

<sup>1)</sup> Einschließlich Fälle „Ohne Angabe“ nach jeweiliger Merkmalsgliederung.

<sup>2)</sup> Anerkannte Berufsausbildung, Meister-/Techniker- oder gleichwertiger Fachschulabschluss.

<sup>3)</sup> Bachelor, Diplom/Magister/Master/Staatsexamen, Promotion.

## am 30. Juni 2023 nach Geschlecht, Ausbildungsabschlüssen, Altersklassen sowie Auszubildenden

davon (von Spalte Insgesamt ) im Alter von ... bis unter ... Jahren											Schl.- Nr.
unter 20	20 bis 25	25 bis 30	30 bis 35	35 bis 40	40 bis 45	45 bis 50	50 bis 55	55 bis 60	60 bis 65	65 oder mehr	
Unterfranken											
702	2 341	3 474	3 961	3 663	3 406	3 076	3 325	3 635	2 659	484	661
311	1 072	1 551	1 682	1 536	1 527	1 476	1 568	1 730	1 233	202	
609	2 080	2 479	2 713	2 456	2 368	2 148	2 222	2 595	1 937	352	662
249	884	1 027	1 077	936	1 016	963	1 029	1 173	924	154	
961	5 177	9 295	8 691	6 373	5 293	4 494	4 598	5 371	4 057	972	663
458	2 650	4 523	3 974	2 773	2 526	2 205	2 272	2 757	2 152	429	
2 175	5 375	6 739	8 239	8 385	8 284	7 541	9 126	10 752	7 249	1 053	671
928	2 363	3 040	3 727	3 720	3 882	3 738	4 384	4 938	3 257	433	
1 475	3 363	4 139	4 564	4 674	4 584	4 329	5 232	6 088	4 447	676	672
607	1 507	1 932	2 014	2 134	2 164	2 165	2 626	2 991	2 138	271	
1 140	2 769	3 293	3 830	3 799	3 632	3 341	4 131	4 684	3 430	455	673
464	1 203	1 494	1 726	1 703	1 731	1 664	2 057	2 277	1 630	192	
1 249	2 963	3 427	3 995	4 092	3 997	3 555	4 339	5 120	3 596	435	674
471	1 339	1 557	1 776	1 846	1 822	1 727	2 053	2 338	1 593	176	
1 152	3 247	3 892	4 585	4 600	4 597	4 156	4 816	5 401	4 016	612	675
493	1 424	1 710	2 009	2 053	2 181	2 050	2 283	2 562	1 880	262	
1 703	4 335	5 312	5 963	5 835	6 001	5 678	6 768	7 696	5 246	753	676
670	1 876	2 339	2 608	2 584	2 807	2 727	3 193	3 532	2 335	299	
1 691	4 068	5 018	5 898	5 950	5 945	5 564	6 883	7 795	5 787	765	677
719	1 808	2 221	2 626	2 635	2 723	2 698	3 371	3 663	2 675	316	
1 636	3 731	4 667	5 567	5 795	5 541	4 854	5 893	7 169	5 092	667	678
659	1 696	2 158	2 562	2 548	2 491	2 333	2 776	3 408	2 268	265	
1 911	4 963	6 376	7 574	8 211	8 047	7 310	8 052	9 410	7 090	1 133	679
753	2 144	2 953	3 521	3 860	3 848	3 551	4 113	4 699	3 572	469	
16 404	44 412	58 111	65 580	63 833	61 695	56 046	65 385	75 716	54 606	8 357	6
6 782	19 966	26 505	29 302	28 328	28 718	27 297	31 725	36 068	25 657	3 468	
Schwaben											
2 965	11 245	17 799	17 876	15 318	14 295	12 795	13 053	13 056	9 278	1 832	761
1 286	5 298	8 280	7 555	6 367	6 352	5 886	6 116	6 167	4 470	759	
621	1 707	2 079	2 294	2 232	2 173	1 934	2 026	2 380	1 836	330	762
273	783	879	961	899	939	888	977	1 144	907	142	
885	2 750	3 905	4 063	3 421	3 344	2 951	3 067	3 382	2 345	519	763
392	1 297	1 786	1 757	1 487	1 559	1 401	1 485	1 672	1 156	225	
594	1 736	2 149	2 419	2 172	2 162	2 079	2 187	2 399	1 724	328	764
267	749	955	968	919	950	949	1 026	1 099	806	142	
1 864	4 564	5 317	6 313	6 635	6 704	6 197	7 005	7 874	5 116	844	771
771	1 994	2 402	2 791	2 941	3 099	2 911	3 399	3 741	2 403	331	
3 470	8 589	10 165	12 387	12 552	12 716	11 805	13 234	14 922	9 950	1 529	772
1 421	3 813	4 695	5 583	5 635	5 874	5 695	6 411	7 204	4 705	629	
1 608	3 739	4 225	4 817	4 667	4 576	4 500	5 205	5 790	4 033	569	773
706	1 688	1 910	2 067	1 976	2 013	2 137	2 450	2 740	1 820	224	
1 983	5 094	6 078	6 715	6 524	6 370	6 132	6 976	7 595	5 405	820	774
815	2 228	2 669	2 908	2 769	2 946	2 843	3 421	3 551	2 531	337	
2 009	6 436	8 508	9 722	9 467	9 210	8 302	9 362	9 888	7 121	1 237	775
850	2 891	3 885	4 255	4 029	4 149	3 816	4 416	4 665	3 280	512	
970	2 728	3 277	3 652	3 643	3 604	3 311	4 136	4 809	3 305	609	776
397	1 165	1 522	1 647	1 643	1 760	1 695	2 113	2 441	1 659	260	
2 356	5 234	6 094	6 781	6 701	6 523	6 051	7 150	8 146	5 600	959	777
987	2 257	2 733	2 975	2 990	3 032	2 930	3 484	3 940	2 657	378	
2 340	5 863	7 020	7 592	7 255	7 097	6 648	7 829	8 445	5 927	1 035	778
945	2 543	3 038	3 113	3 002	3 160	3 026	3 596	3 852	2 661	444	
2 291	5 163	6 117	6 856	6 724	6 656	6 475	7 156	7 956	5 529	809	779
935	2 260	2 714	2 923	2 751	2 961	2 897	3 351	3 653	2 497	292	
2 236	5 262	6 658	7 320	7 097	6 993	6 819	7 944	9 039	6 378	1 182	780
936	2 405	3 095	3 283	3 212	3 442	3 552	4 122	4 514	3 229	546	
26 192	70 110	89 391	98 807	94 408	92 423	85 999	96 330	105 681	73 547	12 602	7
10 981	31 371	40 563	42 786	40 620	42 236	40 626	46 367	50 383	34 781	5 221	
161 061	454 691	628 629	701 231	671 986	653 267	598 646	665 625	719 908	494 975	86 990	
67 385	203 690	287 400	312 417	299 686	306 284	287 734	321 582	345 492	236 249	37 275	

12. Sozialversicherungspflichtig Beschäftigte\*<sup>1)</sup> am **Wohnort** in Bayern am 30. Juni 2023 nach beruflicher Gliederung,  
Vollzeit- und Teilzeitbeschäftigten, Auszubildenden, Ausländern sowie nach Geschlecht

KldB 2010 <sup>1)</sup>	Berufsbereiche und Berufshauptgruppen	Ins- gesamt	und zwar			
			Vollzeit	Teilzeit	Auszubildende	Ausländer <sup>2)</sup>
Insgesamt						
1	Land-, Forst-, Tierwirtschaft, Gartenbau .....	70 419	52 335	18 084	4 311	17 375
2	Rohstoffgewinnung, Produktion, Fertigung .....	1 328 973	1 182 279	146 694	62 854	259 285
21	Rohstoffgewinnung und -aufbereitung, Glas- und Keramikherstellung .....	22 953	21 378	1 575	502	5 229
22	Kunststoffherstellung und -verarbeitung, Holzbe- und -verarbeitung .....	100 952	92 989	7 963	4 503	24 862
23	Papier- und Druckberufe, technische Mediengestaltung .....	46 877	38 757	8 120	1 792	7 483
24	Metallerzeugung, -bearbeitung, Metallbauberufe .....	193 439	182 133	11 306	7 003	39 603
25	Maschinen- und Fahrzeugtechnikberufe .....	344 984	317 194	27 790	20 870	54 659
26	Mechatronik-, Energie- und Elektroberufe .....	187 979	172 251	15 728	17 904	31 115
27	Technische Forschungs-, Entwicklungs-, Konstruktions- und Produktionssteuerungsberufe .....	261 548	235 603	25 945	4 065	28 382
28	Textil- und Lederberufe .....	22 738	17 130	5 608	567	5 571
29	Lebensmittelherstellung und -verarbeitung .....	147 503	104 844	42 659	5 648	62 381
3	Bau, Architektur, Vermessung und Gebäudetechnik .....	338 384	301 652	36 732	17 136	87 270
31	Bauplanungs-, Architektur- und Vermessungsberufe .....	46 177	37 588	8 589	702	5 512
32	Hoch- und Tiefbauberufe .....	95 102	88 546	6 556	3 898	36 929
33	(Innen-)Ausbauberufe .....	70 420	65 278	5 142	5 256	22 828
34	Gebäude- und versorgungstechnische Berufe .....	126 685	110 240	16 445	7 280	22 001
4	Naturwissenschaft, Geografie, Informatik .....	286 514	245 581	40 933	11 250	47 515
41	Mathematik-, Biologie-, Chemie- und Physikberufe .....	63 805	50 758	13 047	2 143	9 287
42	Geologie-, Geografie- und Umweltschutzberufe .....	8 486	6 807	1 679	385	573
43	Informatik-, Informations- und Kommunikationstechnologieberufe .....	214 223	188 016	26 207	8 722	37 655
5	Verkehr, Logistik, Schutz und Sicherheit .....	724 602	512 231	212 371	8 202	247 748
51	Verkehrs- und Logistikberufe (außer Fahrzeugführung) .....	351 073	279 859	71 214	6 452	104 842
52	Führer/-innen von Fahrzeug- u. Transportgeräten .....	178 705	151 477	27 228	1 024	57 510
53	Schutz-, Sicherheits- und Überwachungsberufe .....	52 424	37 956	14 468	607	11 461
54	Reinigungsberufe .....	142 400	42 939	99 461	119	73 935
6	Kaufmännische Dienstleistungen, Warenhandel, Vertrieb, Hotel und Tourismus .....	685 600	414 763	270 837	28 183	125 201
61	Einkaufs-, Vertriebs- und Handelsberufe .....	202 658	172 820	29 838	5 939	16 134
62	Verkaufsberufe .....	336 722	158 857	177 865	15 437	52 507
63	Tourismus-, Hotel- und Gaststättenberufe .....	146 220	83 086	63 134	6 807	56 560
7	Unternehmensorganis., Buchhaltung, Recht und Verwaltung .....	1 237 335	804 365	432 970	33 805	94 707
71	Berufe in Unternehmensführung und -organisation .....	793 274	518 582	274 692	18 630	68 258
72	Berufe in Finanzdienstleistungen, Rechnungswesen und Steuerberatung .....	261 867	177 804	84 063	8 055	18 564
73	Berufe in Recht und Verwaltung .....	182 194	107 979	74 215	7 120	7 885
8	Gesundheit, Soziales, Lehre und Erziehung .....	982 354	473 895	508 459	49 369	140 432
81	Medizinische Gesundheitsberufe .....	442 460	246 146	196 314	33 018	62 697
82	Nichtmedizinische Gesundheits-, Körperpflege- und Wellnessberufe, Medizintechnik .....	132 601	69 683	62 918	9 106	30 847
83	Erziehung, soziale und hauswirtschaftliche Berufe, Theologie .....	299 589	108 057	191 532	5 489	31 751
84	Lehrende und auszubildende Berufe .....	107 704	50 009	57 695	1 756	15 137
9	Geisteswissenschaften, Kultur und Gestaltung .....	160 929	118 051	42 878	2 968	17 784
91	Sprach-, literatur-, geistes-, gesellschafts- und wirtschaftswissenschaftliche Berufe .....	15 554	8 017	7 537	128	1 872
92	Werbung, Marketing, kaufmännische und redaktionelle Medienberufe .....	111 631	84 691	26 940	1 505	10 971
93	Produktdesign, kunsthandwerkliche Berufe, bildende Kunst, Musikinstrumentenbau .....	14 673	11 679	2 994	780	1 752
94	Darstellende und unterhaltende Berufe .....	19 071	13 664	5 407	555	3 189
	Insgesamt <sup>3)</sup> ...	5 837 009	4 125 343	1 711 666	218 106	1 038 586



12. Sozialversicherungspflichtig Beschäftigte<sup>\*)</sup> am **Wohnort** in Bayern am 30. Juni 2023 nach beruflicher Gliederung,  
Vollzeit- und Teilzeitbeschäftigten, Auszubildenden, Ausländern sowie nach Geschlecht

KIdB 2010 <sup>1)</sup>	Berufsbereiche und Berufshauptgruppen	Ins- gesamt	und zwar			
			Vollzeit	Teilzeit	Auszubildende	Ausländer <sup>2)</sup>
darunter weiblich						
1	Land-, Forst-, Tierwirtschaft, Gartenbau .....	21 498	12 101	9 397	1 425	3 989
2	Rohstoffgewinnung, Produktion, Fertigung .....	249 120	168 520	80 600	8 640	59 268
21	Rohstoffgewinnung und -aufbereitung, Glas- und Keramikherstellung .....	3 341	2 639	702	90	655
22	Kunststoffherstellung und -verarbeitung, Holzbe- und -verarbeitung .....	18 903	15 135	3 768	698	5 288
23	Papier- und Druckberufe, technische Mediengestaltung .....	18 099	12 346	5 753	873	2 562
24	Metallerzeugung, -bearbeitung, Metallbauberufe .....	19 801	15 495	4 306	557	5 088
25	Maschinen- und Fahrzeugtechnikberufe .....	39 981	29 336	10 645	1 506	7 192
26	Mechatronik-, Energie- und Elektroberufe .....	24 909	18 573	6 336	1 283	5 089
27	Technische Forschungs-, Entwicklungs-, Konstruktions- und Produktionssteuerungsberufe .....	52 112	37 265	14 847	1 535	7 446
28	Textil- und Lederberufe .....	13 013	7 998	5 015	328	2 269
29	Lebensmittelherstellung und -verarbeitung .....	58 961	29 733	29 228	1 770	23 679
3	Bau, Architektur, Vermessung und Gebäudetechnik .....	23 869	14 088	9 781	1 020	3 469
31	Bauplanungs-, Architektur- und Vermessungsberufe .....	13 354	8 198	5 156	226	1 905
32	Hoch- und Tiefbauberufe .....	1 933	1 228	705	122	276
33	(Innen-)Ausbauberufe .....	2 459	1 859	600	490	309
34	Gebäude- und versorgungstechnische Berufe .....	6 123	2 803	3 320	182	979
4	Naturwissenschaft, Geografie, Informatik .....	69 827	48 628	21 199	2 122	13 692
41	Mathematik-, Biologie-, Chemie- und Physikberufe .....	25 731	16 795	8 936	956	3 660
42	Geologie-, Geografie- und Umweltschutzberufe .....	2 615	1 635	980	64	252
43	Informatik-, Informations- und Kommunikationstechnologieberufe .....	41 481	30 198	11 283	1 102	9 780
5	Verkehr, Logistik, Schutz und Sicherheit .....	238 925	95 986	142 939	1 786	84 448
51	Verkehrs- und Logistikberufe (außer Fahrzeugführung) .....	103 756	61 692	42 064	1 516	28 160
52	Führer/-innen von Fahrzeug- u. Transportgeräten .....	11 252	5 292	5 960	102	1 975
53	Schutz-, Sicherheits- und Überwachungsberufe .....	14 723	7 553	7 170	132	2 590
54	Reinigungsberufe .....	109 194	21 449	87 745	36	51 723
6	Kaufmännische Dienstleistungen, Warenhandel, Vertrieb, Hotel und Tourismus .....	414 977	188 322	226 655	14 470	73 629
61	Einkaufs-, Vertriebs- und Handelsberufe .....	78 554	55 316	23 238	2 659	7 068
62	Verkaufsberufe .....	242 446	85 745	156 701	7 951	35 293
63	Tourismus-, Hotel- und Gaststättenberufe .....	93 977	47 261	46 716	3 860	31 268
7	Unternehmensorganis., Buchhaltung, Recht und Verwaltung .....	803 025	421 739	381 286	21 765	58 536
71	Berufe in Unternehmensführung und -organisation .....	501 245	263 368	237 877	11 694	40 684
72	Berufe in Finanzdienstleistungen, Rechnungswesen und Steuerberatung .....	162 022	87 064	74 958	4 591	11 764
73	Berufe in Recht und Verwaltung .....	139 758	71 307	68 451	5 480	6 088
8	Gesundheit, Soziales, Lehre und Erziehung .....	786 713	338 852	447 861	39 610	105 843
81	Medizinische Gesundheitsberufe .....	363 327	185 593	177 734	28 168	47 057
82	Nichtmedizinische Gesundheits-, Körperpflege- und Wellnessberufe, Medizintechnik .....	104 337	48 198	56 139	6 501	22 489
83	Erziehung, soziale und hauswirtschaftliche Berufe, Theologie .....	259 229	84 317	174 912	4 375	27 874
84	Lehrende und auszubildende Berufe .....	59 820	20 744	39 076	566	8 423
9	Geisteswissenschaften, Kultur und Gestaltung .....	88 291	55 891	32 400	1 747	9 420
91	Sprach-, literatur-, geistes-, gesellschafts- und wirtschaftswissenschaftliche Berufe .....	10 325	4 321	6 004	98	1 223
92	Werbung, Marketing, kaufmännische und redaktionelle Medienberufe .....	63 743	42 065	21 678	1 023	6 352
93	Produktdesign, kunsthandwerkliche Berufe, bildende Kunst, Musikinstrumentenbau .....	7 361	5 091	2 270	475	695
94	Darstellende und unterhaltende Berufe .....	6 862	4 414	2 448	151	1 150
	Zusammen <sup>3)</sup> ...	2 705 194	1 352 259	1 352 935	92 594	412 778

<sup>\*)</sup> Auswertungen aus der Beschäftigungsstatistik der Bundesagentur für Arbeit; vorläufige Ergebnisse.

<sup>1)</sup> Klassifizierung der Berufe 2010 (KIdB 2010).

<sup>2)</sup> Die Zählweise von ausländischen Personen hat sich im Vergleich zu früheren Publikationen geändert.

Staatenlose und Personen ohne Angabe zur Staatsangehörigkeit werden nun nicht mehr unter "Keine Angabe", sondern zu den ausländischen Personen gezählt.

<sup>3)</sup> Einschließlich sonstige Berufsbereiche und Fälle ohne Berufsangabe.

Klassifikation der Wirtschaftszweige, Ausgabe 2008 (WZ 2008)  
Bezeichnung der Abschnitte

WZ 2008 Kode	WZ 2008 - Bezeichnung der Abschnitte
<b>A</b>	<b>Land- und Forstwirtschaft; Fischerei</b>
A	Land- und Forstwirtschaft; Fischerei
<b>B-F</b>	<b>Produzierendes Gewerbe</b>
B	Bergbau und Gewinnung von Steinen und Erden
C	Verarbeitendes Gewerbe
D	Energieversorgung
E	Wasserversorgung; Abwasser- und Abfallentsorgung und Beseitigung von Umweltverschmutzungen
F	Baugewerbe
<b>G-I</b>	<b>Handel; Verkehr und Gastgewerbe</b>
G	Handel; Instandhaltung und Reparatur von Kraftfahrzeugen
H	Verkehr und Lagerei
I	Gastgewerbe
<b>J-N</b>	<b>Unternehmensdienstleister</b>
J	Information und Kommunikation
K	Erbringung von Finanz- und Versicherungsdienstleistungen
L	Grundstücks- und Wohnungswesen
M	Erbringung von freiberuflichen, wissenschaftlichen und technischen Dienstleistungen
N	Erbringung von sonstigen wirtschaftlichen Dienstleistungen
<b>O-U</b>	<b>Öffentliche und private Dienstleister</b>
O	Öffentliche Verwaltung; Verteidigung; Sozialversicherung
P	Erziehung und Unterricht
Q	Gesundheits- und Sozialwesen
R	Kunst; Unterhaltung und Erholung
S	Erbringung von sonstigen Dienstleistungen
T	Private Haushalte mit Hauspersonal; Herstellung von Waren und Erbringung von Dienstleistungen durch private Haushalte für den Eigenbedarf ohne ausgeprägten Schwerpunkt
U	Exterritoriale Organisationen und Körperschaften

Klassifikation der Wirtschaftszweige, Ausgabe 2008 (WZ 2008)  
Tiefengliederung bis zur Ebene der Wirtschaftsgruppen

WZ 2008 Kode	WZ 2008 - Bezeichnung (a.n.g. = anderweitig nicht genannt)
<b>A</b>	<b>ABSCHNITT A – LAND- UND FORSTWIRTSCHAFT, FISCHEREI</b>
<b>01</b>	<b>Landwirtschaft, Jagd und damit verbundene Tätigkeiten</b>
01.1	Anbau einjähriger Pflanzen
01.2	Anbau mehrjähriger Pflanzen
01.3	Betrieb von Baumschulen sowie Anbau von Pflanzen zu Vermehrungszwecken
01.4	Tierhaltung
01.5	Gemischte Landwirtschaft
01.6	Erbringung von landwirtschaftlichen Dienstleistungen
01.7	Jagd, Fallenstellerei und damit verbundene Tätigkeiten
<b>02</b>	<b>Forstwirtschaft und Holzeinschlag</b>
02.1	Forstwirtschaft
02.2	Holzeinschlag
02.3	Sammeln von wild wachsenden Produkten (ohne Holz)
02.4	Erbringung von Dienstleistungen für Forstwirtschaft und Holzeinschlag
<b>03</b>	<b>Fischerei und Aquakultur</b>
03.1	Fischerei
03.2	Aquakultur
<b>B</b>	<b>ABSCHNITT B – BERGBAU UND GEWINNUNG VON STEINEN UND ERDEN</b>
<b>05</b>	<b>Kohlenbergbau</b>
05.1	Steinkohlenbergbau
05.2	Braunkohlenbergbau
<b>06</b>	<b>Gewinnung von Erdöl und Erdgas</b>
06.1	Gewinnung von Erdöl
06.2	Gewinnung von Erdgas
<b>07</b>	<b>Erzbergbau</b>
07.1	Eisenerzbergbau
07.2	NE-Metallerzbergbau
<b>08</b>	<b>Gewinnung von Steinen und Erden, sonstiger Bergbau</b>
08.1	Gewinnung von Natursteinen, Kies, Sand, Ton und Kaolin
08.9	Sonstiger Bergbau; Gewinnung von Steinen und Erden a. n. g.
<b>09</b>	<b>Erbringung von Dienstleistungen für den Bergbau und für die Gewinnung von Steinen und Erden</b>
09.1	Erbringung von Dienstleistungen für die Gewinnung von Erdöl und Erdgas
09.9	Erbringung von Dienstleistungen für den sonstigen Bergbau und die Gewinnung von Steinen und Erden
<b>C</b>	<b>ABSCHNITT C – VERARBEITENDES GEWERBE</b>
<b>10</b>	<b>Herstellung von Nahrungs- und Futtermitteln</b>
10.1	Schlachten und Fleischverarbeitung
10.2	Fischverarbeitung
10.3	Obst- und Gemüseverarbeitung
10.4	Herstellung von pflanzlichen und tierischen Ölen und Fetten
10.5	Milchverarbeitung
10.6	Mahl- und Schälsmühlen, Herstellung von Stärke und Stärkeerzeugnissen
10.7	Herstellung von Back- und Teigwaren
10.8	Herstellung von sonstigen Nahrungsmitteln
10.9	Herstellung von Futtermitteln
<b>11</b>	<b>Getränkeherstellung</b>
11.0	Getränkeherstellung
<b>12</b>	<b>Tabakverarbeitung</b>
12.0	Tabakverarbeitung
<b>13</b>	<b>Herstellung von Textilien</b>
13.1	Spinnstoffaufbereitung und Spinnerei
13.2	Weberei
13.3	Veredlung von Textilien und Bekleidung
13.9	Herstellung von sonstigen Textilwaren
<b>14</b>	<b>Herstellung von Bekleidung</b>
14.1	Herstellung von Bekleidung (ohne Pelzbekleidung)
14.2	Herstellung von Pelzwaren
14.3	Herstellung von Bekleidung aus gewirktem und gestricktem Stoff
<b>15</b>	<b>Herstellung von Leder, Lederwaren und Schuhen</b>
15.1	Herstellung von Leder und Lederwaren (ohne Herstellung von Lederbekleidung)
15.2	Herstellung von Schuhen
<b>16</b>	<b>Herstellung von Holz-, Flecht-, Korb- und Korkwaren (ohne Möbel)</b>
16.1	Säge-, Hobel- und Holzimprägnierwerke
16.2	Herstellung von sonstigen Holz-, Korb-, Flecht- und Korkwaren (ohne Möbel)
<b>17</b>	<b>Herstellung von Papier, Pappe und Waren daraus</b>
17.1	Herstellung von Holz- und Zellstoff, Papier, Karton und Pappe
17.2	Herstellung von Waren aus Papier, Karton und Pappe

Klassifikation der Wirtschaftszweige, Ausgabe 2008 (WZ 2008)  
Tiefengliederung bis zur Ebene der Wirtschaftsgruppen

WZ 2008 Kode	WZ 2008 - Bezeichnung (a.n.g. = anderweitig nicht genannt)
<b>18</b>	<b>Herstellung von Druckerzeugnissen; Vervielfältigung von bespielten Ton-, Bild- und Datenträgern</b>
18.1	Herstellung von Druckerzeugnissen
18.2	Vervielfältigung von bespielten Ton-, Bild- und Datenträgern
<b>19</b>	<b>Kokerei und Mineralölverarbeitung</b>
19.1	Kokerei
19.2	Mineralölverarbeitung
<b>20</b>	<b>Herstellung von chemischen Erzeugnissen</b>
20.1	Herstellung von chemischen Grundstoffen, Düngemitteln und Stickstoffverbindungen, Kunststoffen in Primärformen und synthetischem Kautschuk in Primärformen
20.2	Herstellung von Schädlingsbekämpfungsmitteln, Pflanzenschutz- und Desinfektionsmitteln
20.3	Herstellung von Anstrichmitteln, Druckfarben und Kittungen
20.4	Herstellung von Seifen, Wasch-, Reinigungs- und Körperpflegemitteln sowie von Duftstoffen
20.5	Herstellung von sonstigen chemischen Erzeugnissen
20.6	Herstellung von Chemiefasern
<b>21</b>	<b>Herstellung von pharmazeutischen Erzeugnissen</b>
21.1	Herstellung von pharmazeutischen Grundstoffen
21.2	Herstellung von pharmazeutischen Spezialitäten und sonstigen pharmazeutischen Erzeugnissen
<b>22</b>	<b>Herstellung von Gummi- und Kunststoffwaren</b>
22.1	Herstellung von Gummiwaren
22.2	Herstellung von Kunststoffwaren
<b>23</b>	<b>Herstellung von Glas und Glaswaren, Keramik, Verarbeitung von Steinen und Erden</b>
23.1	Herstellung von Glas und Glaswaren
23.2	Herstellung von feuerfesten keramischen Werkstoffen und Waren
23.3	Herstellung von keramischen Baumaterialien
23.4	Herstellung von sonstigen Porzellan- und keramischen Erzeugnissen
23.5	Herstellung von Zement, Kalk und gebranntem Gips
23.6	Herstellung von Erzeugnissen aus Beton, Zement und Gips
23.7	Be- und Verarbeitung von Naturwerksteinen und Natursteinen a. n. g.
23.9	Herstellung von Schleifkörpern und Schleifmitteln auf Unterlage sowie sonstigen Erzeugnissen aus nichtmetallischen Mineralien a. n. g.
<b>24</b>	<b>Metallerzeugung und -bearbeitung</b>
24.1	Erzeugung von Roheisen, Stahl und Ferrolegierungen
24.2	Herstellung von Stahlrohren, Rohrform-, Rohrverschluss- und Rohrverbindungsstücken aus Stahl
24.3	Sonstige erste Bearbeitung von Eisen und Stahl
24.4	Erzeugung und erste Bearbeitung von NE-Metallen
24.5	Gießereien
<b>25</b>	<b>Herstellung von Metallerzeugnissen</b>
25.1	Stahl- und Leichtmetallbau
25.2	Herstellung von Metalltanks und -behältern; Herstellung von Heizkörpern und -kesseln für Zentralheizungen
25.3	Herstellung von Dampfkesseln (ohne Zentralheizungskessel)
25.4	Herstellung von Waffen und Munition
25.5	Herstellung von Schmiede-, Press-, Zieh- und Stanzteilen, gewalzten Ringen und pulvermetallurgischen Erzeugnissen
25.6	Oberflächenveredlung und Wärmebehandlung; Mechanik a. n. g.
25.7	Herstellung von Schneidwaren, Werkzeugen, Schlössern und Beschlägen aus unedlen Metallen
25.9	Herstellung von sonstigen Metallwaren
<b>26</b>	<b>Herstellung von Datenverarbeitungsgeräten, elektronischen und optischen Erzeugnissen</b>
26.1	Herstellung von elektronischen Bauelementen und Leiterplatten
26.2	Herstellung von Datenverarbeitungsgeräten und peripheren Geräten
26.3	Herstellung von Geräten und Einrichtungen der Telekommunikationstechnik
26.4	Herstellung von Geräten der Unterhaltungselektronik
26.5	Herstellung von Mess-, Kontroll-, Navigations- u. ä. Instrumenten und Vorrichtungen; Herstellung von Uhren
26.6	Herstellung von Bestrahlungs- und Elektrotherapiegeräten und elektromedizinischen Geräten
26.7	Herstellung von optischen und fotografischen Instrumenten und Geräten
26.8	Herstellung von magnetischen und optischen Datenträgern
<b>27</b>	<b>Herstellung von elektrischen Ausrüstungen</b>
27.1	Herstellung von Elektromotoren, Generatoren, Transformatoren, Elektrizitätsverteilungs- und -schalteinrichtungen
27.2	Herstellung von Batterien und Akkumulatoren
27.3	Herstellung von Kabeln und elektrischem Installationsmaterial
27.4	Herstellung von elektrischen Lampen und Leuchten
27.5	Herstellung von Haushaltsgeräten
27.9	Herstellung von sonstigen elektrischen Ausrüstungen und Geräten a. n. g.
<b>28</b>	<b>Maschinenbau</b>
28.1	Herstellung von nicht wirtschaftszweigspezifischen Maschinen
28.2	Herstellung von sonstigen nicht wirtschaftszweigspezifischen Maschinen
28.3	Herstellung von land- und forstwirtschaftlichen Maschinen
28.4	Herstellung von Werkzeugmaschinen
28.9	Herstellung von Maschinen für sonstige bestimmte Wirtschaftszweige
<b>29</b>	<b>Herstellung von Kraftwagen und Kraftwagenteilen</b>
29.1	Herstellung von Kraftwagen und Kraftwagenmotoren
29.2	Herstellung von Karosserien, Aufbauten und Anhängern
29.3	Herstellung von Teilen und Zubehör für Kraftwagen

Klassifikation der Wirtschaftszweige, Ausgabe 2008 (WZ 2008)  
Tiefengliederung bis zur Ebene der Wirtschaftsgruppen

WZ 2008 Kode	WZ 2008 - Bezeichnung (a.n.g. = anderweitig nicht genannt)
<b>30</b>	<b>Sonstiger Fahrzeugbau</b>
30.1	Schiff- und Bootsbau
30.2	Schienenfahrzeugbau
30.3	Luft- und Raumfahrzeugbau
30.4	Herstellung von militärischen Kampffahrzeugen
30.9	Herstellung von Fahrzeugen a. n. g.
<b>31</b>	<b>Herstellung von Möbeln</b>
31.0	Herstellung von Möbeln
<b>32</b>	<b>Herstellung von sonstigen Waren</b>
32.1	Herstellung von Münzen, Schmuck und ähnlichen Erzeugnissen
32.2	Herstellung von Musikinstrumenten
32.3	Herstellung von Sportgeräten
32.4	Herstellung von Spielwaren
32.5	Herstellung von medizinischen und zahnmedizinischen Apparaten und Materialien
<b>33</b>	<b>Reparatur und Installation von Maschinen und Ausrüstungen</b>
33.1	Reparatur von Metallerzeugnissen, Maschinen und Ausrüstungen
33.2	Installation von Maschinen und Ausrüstungen a. n. g.
<b>D</b>	<b>ABSCHNITT D – ENERGIEVERSORGUNG</b>
<b>35</b>	<b>Energieversorgung</b>
35.1	Elektrizitätsversorgung
35.2	Gasversorgung
35.3	Wärme- und Kälteversorgung
<b>E</b>	<b>ABSCHNITT E – WASSERVERSORGUNG; ABWASSER- UND ABFALLENTSORGUNG UND BESEITIGUNG VON UMWELTVERSCHMUTZUNGEN</b>
<b>36</b>	<b>Wasserversorgung</b>
36.0	Wasserversorgung
<b>37</b>	<b>Abwasserentsorgung</b>
37.0	Abwasserentsorgung
<b>38</b>	<b>Sammlung, Behandlung und Beseitigung von Abfällen; Rückgewinnung</b>
38.1	Sammlung von Abfällen
38.2	Abfallbehandlung und -beseitigung
38.3	Rückgewinnung
<b>39</b>	<b>Beseitigung von Umweltverschmutzungen und sonstige Entsorgung</b>
39.0	Beseitigung von Umweltverschmutzungen und sonstige Entsorgung
<b>F</b>	<b>ABSCHNITT F – BAUGEWERBE</b>
<b>41</b>	<b>Hochbau</b>
41.1	Erschließung von Grundstücken; Bauträger
41.2	Bau von Gebäuden
<b>42</b>	<b>Tiefbau</b>
42.1	Bau von Straßen und Bahnverkehrsstrecken
42.2	Leitungstiefbau und Kläranlagenbau
42.9	Sonstiger Tiefbau
<b>43</b>	<b>Vorbereitende Baustellenarbeiten, Bauinstallation und sonstiges Ausbaugewerbe</b>
43.1	Abbrucharbeiten und vorbereitende Baustellenarbeiten
43.2	Bauinstallation
43.3	Sonstiger Ausbau
43.9	Sonstige spezialisierte Bautätigkeiten
<b>G</b>	<b>ABSCHNITT G – HANDEL; INSTANDHALTUNG UND REPARATUR VON KRAFTFAHRZEUGEN</b>
<b>45</b>	<b>Handel mit Kraftfahrzeugen; Instandhaltung und Reparatur von Kraftfahrzeugen</b>
45.1	Handel mit Kraftwagen
45.2	Instandhaltung und Reparatur von Kraftwagen
45.3	Handel mit Kraftwagenteilen und -zubehör
45.4	Handel mit Krafträdern, Kraftradteilen und -zubehör; Instandhaltung und Reparatur von Krafträdern
<b>46</b>	<b>Großhandel (ohne Handel mit Kraftfahrzeugen)</b>
46.1	Handelsvermittlung
46.2	Großhandel mit landwirtschaftlichen Grundstoffen und lebenden Tieren
46.3	Großhandel mit Nahrungs- und Genussmitteln, Getränken und Tabakwaren
46.4	Großhandel mit Gebrauchs- und Verbrauchsgütern
46.5	Großhandel mit Geräten der Informations- und Kommunikationstechnik
46.6	Großhandel mit sonstigen Maschinen, Ausrüstungen und Zubehör
46.7	Sonstiger Großhandel
46.9	Großhandel ohne ausgeprägten Schwerpunkt

Klassifikation der Wirtschaftszweige, Ausgabe 2008 (WZ 2008)  
Tiefengliederung bis zur Ebene der Wirtschaftsgruppen

WZ 2008 Kode	WZ 2008 - Bezeichnung (a.n.g. = anderweitig nicht genannt)
<b>47</b>	<b>Einzelhandel (ohne Handel mit Kraftfahrzeugen)</b>
47.1	Einzelhandel mit Waren verschiedener Art (in Verkaufsräumen)
47.2	Einzelhandel mit Nahrungs- und Genussmitteln, Getränken und Tabakwaren (in Verkaufsräumen)
47.3	Einzelhandel mit Motorenkraftstoffen (Tankstellen)
47.4	Einzelhandel mit Geräten der Informations- und Kommunikationstechnik (in Verkaufsräumen)
47.5	Einzelhandel mit sonstigen Haushaltsgeräten, Textilien, Heimwerker- und Einrichtungsbedarf (in Verkaufsräumen)
47.6	Einzelhandel mit Verlagsprodukten, Sportausrüstungen und Spielwaren (in Verkaufsräumen)
47.7	Einzelhandel mit sonstigen Gütern (in Verkaufsräumen)
47.8	Einzelhandel an Verkaufsständen und auf Märkten
47.9	Einzelhandel, nicht in Verkaufsräumen, an Verkaufsständen oder auf Märkten
<b>H</b>	<b>ABSCHNITT H – VERKEHR UND LAGEREI</b>
<b>49</b>	<b>Landverkehr und Transport in Rohrfernleitungen</b>
49.1	Personenbeförderung im Eisenbahnfernverkehr
49.2	Güterbeförderung im Eisenbahnverkehr
49.3	Sonstige Personenbeförderung im Landverkehr
49.4	Güterbeförderung im Straßenverkehr, Umzugtransporte
49.5	Transport in Rohrfernleitungen
<b>50</b>	<b>Schifffahrt</b>
50.1	Personenbeförderung in der See- und Küstenschifffahrt
50.2	Güterbeförderung in der See- und Küstenschifffahrt
50.3	Personenbeförderung in der Binnenschifffahrt
50.4	Güterbeförderung in der Binnenschifffahrt
<b>51</b>	<b>Luftfahrt</b>
51.1	Personenbeförderung in der Luftfahrt
51.2	Güterbeförderung in der Luftfahrt und Raumtransport
<b>52</b>	<b>Lagerei sowie Erbringung von sonstigen Dienstleistungen für den Verkehr</b>
52.1	Lagerei
52.2	Erbringung von sonstigen Dienstleistungen für den Verkehr
<b>53</b>	<b>Post-, Kurier- und Expressdienste</b>
53.1	Postdienste von Universaldienstleistungsanbietern
53.2	Sonstige Post-, Kurier- und Expressdienste
<b>I</b>	<b>ABSCHNITT I – GASTGEWERBE</b>
<b>55</b>	<b>Beherbergung</b>
55.1	Hotels, Gasthöfe und Pensionen
55.2	Ferienunterkünfte und ähnliche Beherbergungsstätten
55.3	Campingplätze
55.9	Sonstige Beherbergungsstätten
<b>56</b>	<b>Gastronomie</b>
56.1	Restaurants, Gaststätten, Imbissstuben, Cafés, Eissalons u. Ä.
56.2	Caterer und Erbringung sonstiger Verpflegungsdienstleistungen
56.3	Ausschank von Getränken
<b>J</b>	<b>ABSCHNITT J – INFORMATION UND KOMMUNIKATION</b>
<b>58</b>	<b>Verlagswesen</b>
58.1	Verlegen von Büchern und Zeitschriften; sonstiges Verlagswesen (ohne Software)
58.2	Verlegen von Software
<b>59</b>	<b>Herstellung, Verleih und Vertrieb von Filmen und Fernsehprogrammen; Kinos; Tonstudios und Verlegen von Musik</b>
59.1	Herstellung von Filmen und Fernsehprogrammen, deren Verleih und Vertrieb; Kinos
59.2	Tonstudios; Herstellung von Hörfunkbeiträgen; Verlegen von bespielten Tonträgern und Musikalien
<b>60</b>	<b>Rundfunkveranstalter</b>
60.1	Hörfunkveranstalter
60.2	Fernsehveranstalter
<b>61</b>	<b>Telekommunikation</b>
61.1	Leistungsgebundene Telekommunikation
61.2	Drahtlose Telekommunikation
61.3	Satellitentelekommunikation
61.9	Sonstige Telekommunikation
<b>62</b>	<b>Erbringung von Dienstleistungen der Informationstechnologie</b>
62.0	Erbringung von Dienstleistungen der Informationstechnologie
<b>63</b>	<b>Informationsdienstleistungen</b>
63.1	Datenverarbeitung, Hosting und damit verbundene Tätigkeiten; Webportale
63.9	Erbringung von sonstigen Informationsdienstleistungen

Klassifikation der Wirtschaftszweige, Ausgabe 2008 (WZ 2008)  
Tiefengliederung bis zur Ebene der Wirtschaftsgruppen

WZ 2008 Kode	WZ 2008 - Bezeichnung (a.n.g. = anderweitig nicht genannt)
<b>K</b>	<b>ABSCHNITT K – ERBRINGUNG VON FINANZ- UND VERSICHERUNGSDIENSTLEISTUNGEN</b>
<b>64</b>	<b>Erbringung von Finanzdienstleistungen</b>
64.1	Zentralbanken und Kreditinstitute
64.2	Beteiligungsgesellschaften
64.3	Treuhand- und sonstige Fonds und ähnliche Finanzinstitutionen
64.9	Sonstige Finanzierungsinstitutionen
<b>65</b>	<b>Versicherungen, Rückversicherungen und Pensionskassen (ohne Sozialversicherung)</b>
65.1	Versicherungen
65.2	Rückversicherungen
65.3	Pensionskassen und Pensionsfonds
<b>66</b>	<b>Mit Finanz- und Versicherungsdienstleistungen verbundene Tätigkeiten</b>
66.1	Mit Finanzdienstleistungen verbundene Tätigkeiten
66.2	Mit Versicherungsdienstleistungen und Pensionskassen verbundene Tätigkeiten
66.3	Fondsmanagement
<b>L</b>	<b>ABSCHNITT L – GRUNDSTÜCKS- UND WOHNUNGSWESEN</b>
<b>68</b>	<b>Grundstücks- und Wohnungswesen</b>
68.1	Kauf und Verkauf von eigenen Grundstücken, Gebäuden und Wohnungen
68.2	Vermietung, Verpachtung von eigenen oder geleasteten Grundstücken, Gebäuden und Wohnungen
68.3	Vermittlung und Verwaltung von Grundstücken, Gebäuden und Wohnungen für Dritte
<b>M</b>	<b>ABSCHNITT M – ERBRINGUNG VON FREIBERUFLICHEN, WISSENSCHAFTLICHEN UND TECHNISCHEN DIENSTLEISTUNGEN</b>
<b>69</b>	<b>Rechts- und Steuerberatung, Wirtschaftsprüfung</b>
69.1	Rechtsberatung
69.2	Wirtschaftsprüfung und Steuerberatung; Buchführung
<b>70</b>	<b>Verwaltung und Führung von Unternehmen und Betrieben; Unternehmensberatung</b>
70.1	Verwaltung und Führung von Unternehmen und Betrieben
70.2	Public-Relations- und Unternehmensberatung
<b>71</b>	<b>Architektur- und Ingenieurbüros; technische, physikalische und chemische Untersuchung</b>
71.1	Architektur- und Ingenieurbüros
71.2	Technische, physikalische und chemische Untersuchung
<b>72</b>	<b>Forschung und Entwicklung</b>
72.1	Forschung und Entwicklung im Bereich Natur-, Ingenieur-, Agrarwissenschaften und Medizin
72.2	Forschung und Entwicklung im Bereich Rechts-, Wirtschafts- und Sozialwissenschaften sowie im Bereich Sprach-, Kultur- und Kunstwissenschaften
<b>73</b>	<b>Werbung und Marktforschung</b>
73.1	Werbung
73.2	Markt- und Meinungsforschung
<b>74</b>	<b>Sonstige freiberufliche, wissenschaftliche und technische Tätigkeiten</b>
74.1	Ateliers für Textil-, Schmuck-, Grafik- u. ä. Design
74.2	Fotografie und Fotolabors
74.3	Übersetzen und Dolmetschen
74.9	Sonstige freiberufliche, wissenschaftliche und technische Tätigkeiten a. n. g.
<b>75</b>	<b>Veterinärwesen</b>
75.0	Veterinärwesen
<b>N</b>	<b>ABSCHNITT N – ERBRINGUNG VON SONSTIGEN WIRTSCHAFTLICHEN DIENSTLEISTUNGEN</b>
<b>77</b>	<b>Vermietung von beweglichen Sachen</b>
77.1	Vermietung von Kraftwagen
77.2	Vermietung von Gebrauchsgütern
77.3	Vermietung von Maschinen, Geräten und sonstigen beweglichen Sachen
77.4	Leasing von nichtfinanziellen immateriellen Vermögensgegenständen (ohne Copyrights)
<b>78</b>	<b>Vermittlung und Überlassung von Arbeitskräften</b>
78.1	Vermittlung von Arbeitskräften
78.2	Befristete Überlassung von Arbeitskräften
78.3	Sonstige Überlassung von Arbeitskräften
<b>79</b>	<b>Reisebüros, Reiseveranstalter und Erbringung sonstiger Reservierungsdienstleistungen</b>
79.1	Reisebüros und Reiseveranstalter
79.9	Erbringung sonstiger Reservierungsdienstleistungen
<b>80</b>	<b>Wach- und Sicherheitsdienste sowie Detekteien</b>
80.1	Private Wach- und Sicherheitsdienste
80.2	Sicherheitsdienste mithilfe von Überwachungs- und Alarmsystemen
80.3	Detekteien
<b>81</b>	<b>Gebäudebetreuung; Garten- und Landschaftsbau</b>
81.1	Hausmeisterdienste
81.2	Reinigung von Gebäuden, Straßen und Verkehrsmitteln
81.3	Garten- und Landschaftsbau sowie Erbringung von sonstigen gärtnerischen Dienstleistungen

Klassifikation der Wirtschaftszweige, Ausgabe 2008 (WZ 2008)  
Tiefengliederung bis zur Ebene der Wirtschaftsgruppen

WZ 2008 Kode	WZ 2008 - Bezeichnung (a.n.g. = anderweitig nicht genannt)
<b>82</b>	<b>Erbringung von wirtschaftlichen Dienstleistungen für Unternehmen und Privatpersonen a. n. g.</b>
82.1	Sekretariats- und Schreibdienste, Copy-Shops
82.2	Call Center
82.3	Messe-, Ausstellungs- und Kongressveranstalter
82.9	Erbringung sonstiger wirtschaftlicher Dienstleistungen für Unternehmen und Privatpersonen
<b>O</b>	<b>ABSCHNITT O – ÖFFENTLICHE VERWALTUNG, VERTEIDIGUNG; SOZIALVERSICHERUNG</b>
<b>84</b>	<b>Öffentliche Verwaltung, Verteidigung; Sozialversicherung</b>
84.1	Öffentliche Verwaltung
84.2	Auswärtige Angelegenheiten, Verteidigung, Rechtspflege, öffentliche Sicherheit und Ordnung
84.3	Sozialversicherung
<b>P</b>	<b>ABSCHNITT P – ERZIEHUNG UND UNTERRICHT</b>
<b>85</b>	<b>Erziehung und Unterricht</b>
85.1	Kindergärten und Vorschulen
85.2	Grundschulen
85.3	Weiterführende Schulen
85.4	Tertiärer und post-sekundärer, nicht tertiärer Unterricht
85.5	Sonstiger Unterricht
85.6	Erbringung von Dienstleistungen für den Unterricht
<b>Q</b>	<b>ABSCHNITT Q – GESUNDHEITS- UND SOZIALWESEN</b>
<b>86</b>	<b>Gesundheitswesen</b>
86.1	Krankenhäuser
86.2	Arzt- und Zahnarztpraxen
86.9	Gesundheitswesen a. n. g.
<b>87</b>	<b>Heime (ohne Erholungs- und Ferienheime)</b>
87.1	Pflegeheime
87.2	Stationäre Einrichtungen zur psychosozialen Betreuung, Suchtbekämpfung u. Ä.
87.3	Altenheime; Alten- und Behindertenwohnheime
87.9	Sonstige Heime (ohne Erholungs- und Ferienheime)
<b>88</b>	<b>Sozialwesen (ohne Heime)</b>
88.1	Soziale Betreuung älterer Menschen und Behinderter
88.9	Sonstiges Sozialwesen (ohne Heime)
<b>R</b>	<b>ABSCHNITT R – KUNST, UNTERHALTUNG UND ERHOLUNG</b>
<b>90</b>	<b>Kreative, künstlerische und unterhaltende Tätigkeiten</b>
90.0	Kreative, künstlerische und unterhaltende Tätigkeiten
<b>91</b>	<b>Bibliotheken, Archive, Museen, botanische und zoologische Gärten</b>
91.0	Bibliotheken, Archive, Museen, botanische und zoologische Gärten
<b>92</b>	<b>Spiel-, Wett- und Lotteriewesen</b>
92.0	Spiel-, Wett- und Lotteriewesen
<b>93</b>	<b>Erbringung von Dienstleistungen des Sports, der Unterhaltung und der Erholung</b>
93.1	Erbringung von Dienstleistungen des Sports
93.2	Erbringung von sonstigen Dienstleistungen der Unterhaltung und der Erholung
<b>S</b>	<b>ABSCHNITT S – ERBRINGUNG VON SONSTIGEN DIENSTLEISTUNGEN</b>
<b>94</b>	<b>Interessenvertretungen sowie kirchliche und sonstige religiöse Vereinigungen (ohne Sozialwesen und Sport)</b>
94.1	Wirtschafts- und Arbeitgeberverbände, Berufsorganisationen
94.2	Arbeitnehmervereinigungen
94.9	Kirchliche Vereinigungen; politische Parteien sowie sonstige Interessenvertretungen und Vereinigungen a. n. g.
<b>95</b>	<b>Reparatur von Datenverarbeitungsgeräten und Gebrauchsgütern</b>
95.1	Reparatur von Datenverarbeitungs- und Telekommunikationsgeräten
95.2	Reparatur von Gebrauchsgütern
<b>96</b>	<b>Erbringung von sonstigen überwiegend persönlichen Dienstleistungen</b>
96.0	Erbringung von sonstigen überwiegend persönlichen Dienstleistungen
<b>T</b>	<b>ABSCHNITT T – PRIVATE HAUSHALTE MIT HAUSPERSONAL; HERSTELLUNG VON WAREN UND ERBRINGUNG VON DIENSTLEISTUNGEN DURCH PRIVATE HAUSHALTE FÜR DEN EIGENBEDARF OHNE AUSGEPRÄGTEN SCHWERPUNKT</b>
<b>97</b>	<b>Private Haushalte mit Hauspersonal</b>
97.0	Private Haushalte mit Hauspersonal
<b>98</b>	<b>Herstellung von Waren und Erbringung von Dienstleistungen durch private Haushalte für den Eigenbedarf ohne ausgeprägten Schwerpunkt</b>
98.1	Herstellung von Waren durch private Haushalte für den Eigenbedarf ohne ausgeprägten Schwerpunkt
98.2	Erbringungen von Dienstleistungen durch private Haushalte für den Eigenbedarf ohne ausgeprägten Schwerpunkt
<b>U</b>	<b>ABSCHNITT U – EXTERRITORIALE ORGANISATIONEN UND KÖRPERSCHAFTEN</b>
<b>99</b>	<b>Exterritoriale Organisationen und Körperschaften</b>
99.0	Exterritoriale Organisationen und Körperschaften



Aktuelle  
Veröffentlichungen  
unter  
[q.bayern.de/produkte](http://q.bayern.de/produkte)



# Statistisches Jahrbuch für Bayern

Das **Statistische Jahrbuch** für Bayern ist das Standardwerk der amtlichen Statistik in Bayern seit 1894. Darin zusammengestellt sind jährlich aktuelle Statistikdaten über Land, Leben, Leute, Politik, Wissenschaft und Wirtschaft in Bayern.

Auf über 700 Seiten enthält es die wichtigsten Ergebnisse aller amtlichen

Statistiken – in Form von Tabellen, Graphiken oder Karten – zum Teil mit langjährigen Vergleichsdaten und Zeitreihen.

Ebenso enthalten sind ausgewählte Strukturdaten für Regierungsbezirke, kreisfreie Städte und Landkreise sowie Regionen Bayerns, für Bund und Länder sowie die EU-Mitgliedstaaten.



Die bisherigen Auswirkungen der Corona-Pandemie sind in ausgewählten Sonderstatistiken dargestellt.

## Preise

Buch 39,00 €  
Buch + DVD 46,00 €  
PDF (DVD oder Datei)  
12,00 €

## Bayern kompakt

Das Kompendium **Bayern kompakt** bietet auf knapp 50 Seiten die wichtigsten bayerischen Strukturdaten aus Wirtschaft, Gesellschaft und Politik in Texten, Tabellen und Graphiken.

Es verweist zudem auf weiterführende Informationsmedien des Bayerischen Landesamts für Statistik.

**Heft und Datei kostenlos**

**Bayerisches Landesamt für Statistik – Vertrieb**, Nürnberger Straße 95, 90762 Fürth  
Telefon 0911 98208-6311 | Telefax 0911 98208-96638 | [vertrieb@statistik.bayern.de](mailto:vertrieb@statistik.bayern.de)